

- 01. Lavatório
- 02. Torneira de Lavatório
- 03. Sanita e autoclismo
- 04. Chuveiro
- 05. Torneira de Chuveiro
- 06. Resguardo de chuveiro
- 07. Porta Rolos
- 08. Armário para colocação de elementos necessários à correta utilização do espaço
- 09. Porta
- 10. Janela

DISCIPLINA:	AUTOR:	DESENHO:	ESCALA:	DATA:	Nº
SDRA	ANTÓNIO LINO	20211202	PLANTAS EXISTENTES	1:20	14/11/2022 01

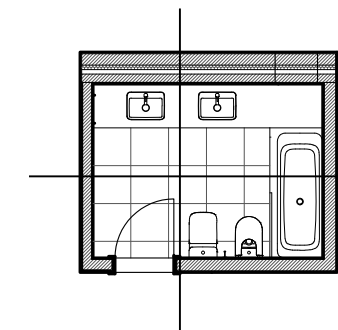
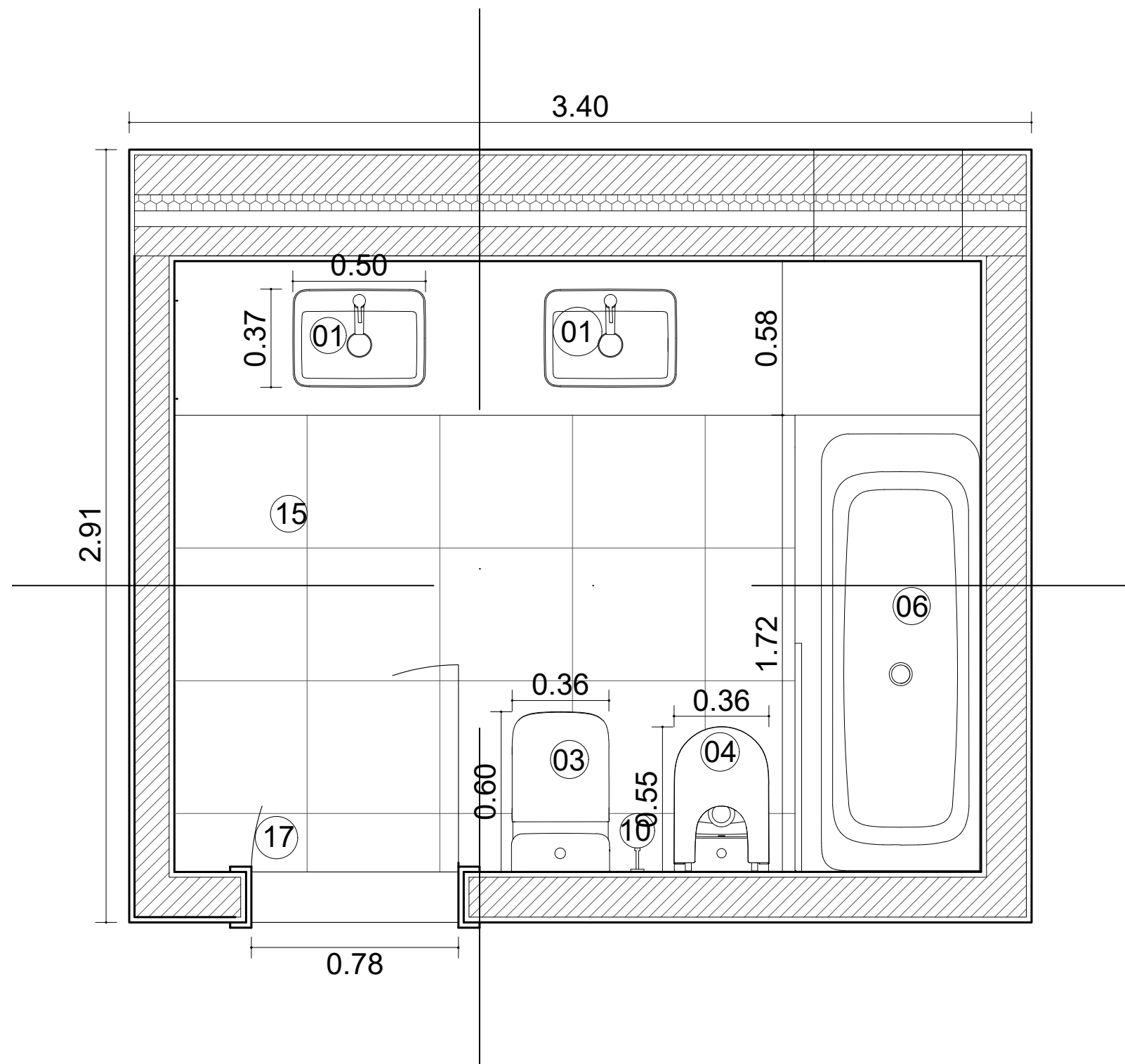

- 01. Lavatório
- 02. Torneira de Lavatório
- 03. Sanita e autoclismo
- 04. Bidé
- 05. Torneira de Bidé
- 06. Banheira
- 07. Torneira de Banheira
- 08. Resguardo de Banheira
- 09. Toalheiros
- 10. Porta Rolos
- 11. Cabide
- 12. Espelho
- 13. Armário para colocação de elementos necessários à correta utilização do espaço
- 14. Iluminação
- 15. Pavimento definido com estereotomia
- 16. Revestimentos definidos com estereotomia
- 17. Porta
- 18. Janela

DISCIPLINA:	AUTOR:	DESENHO:	ESCALA:	DATA:	Nº
SDRA	ANTONIO LINO 20211202	PLANTAS PROPOSTA	1:20	14/11/2022	02

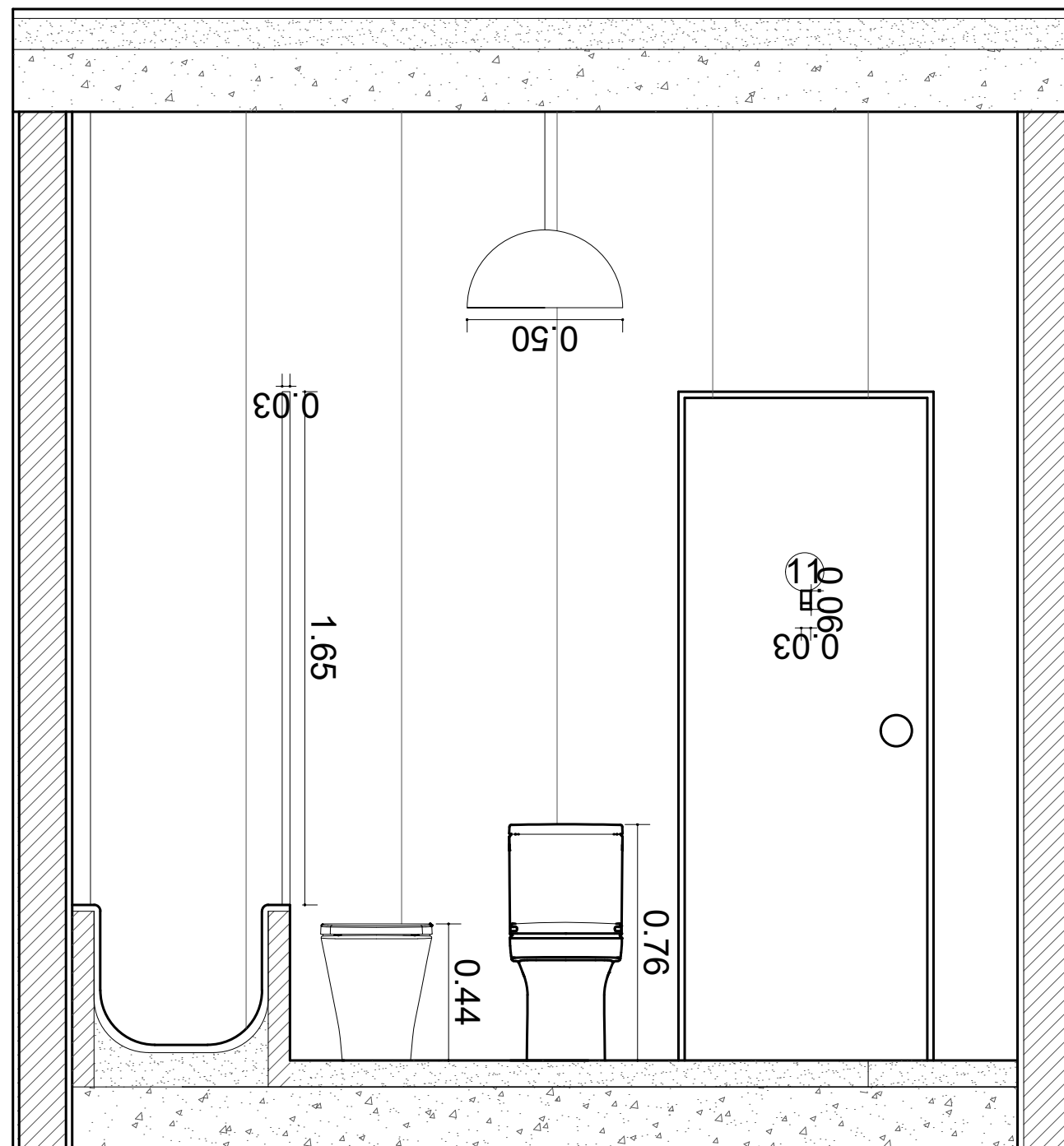
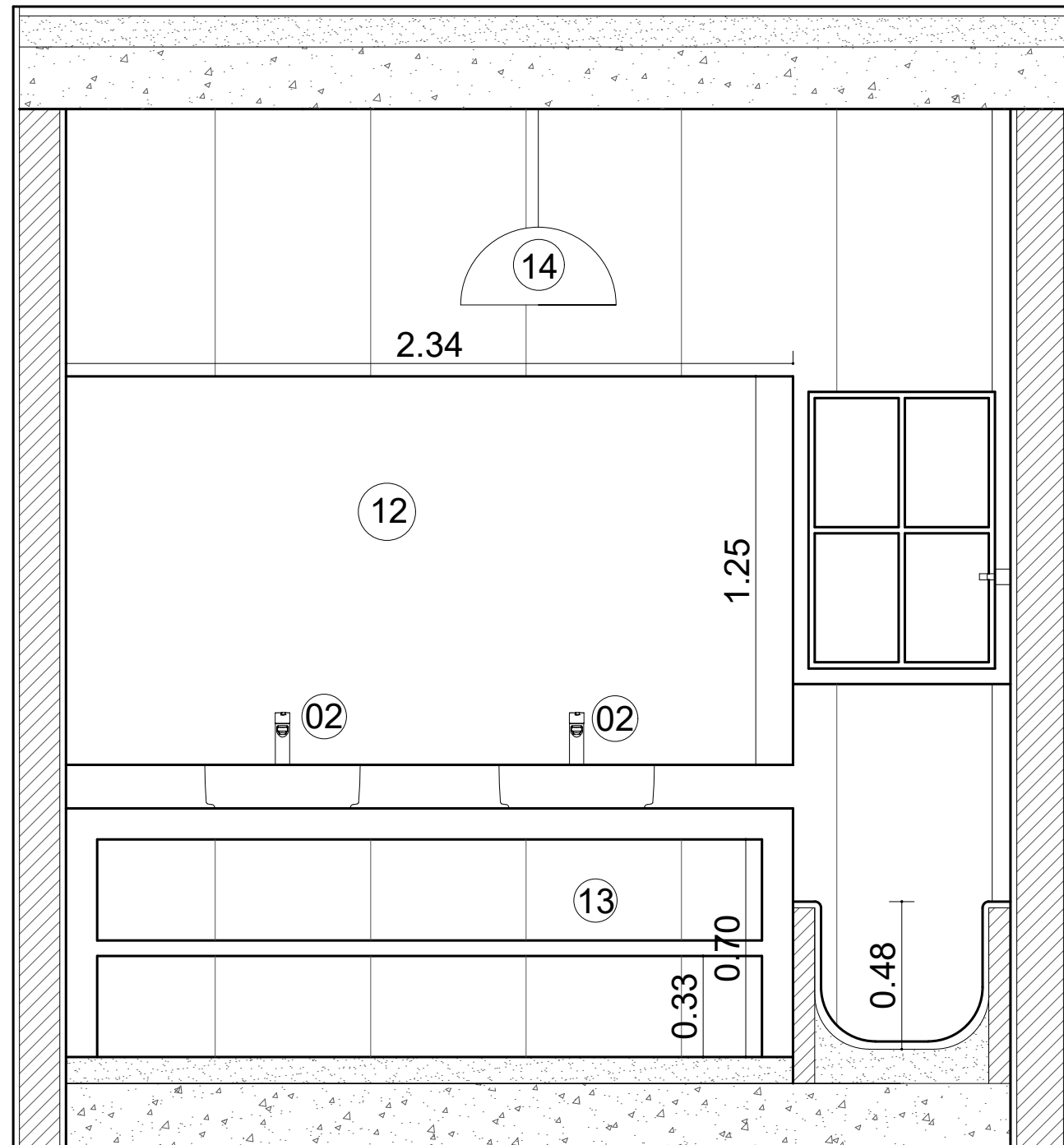
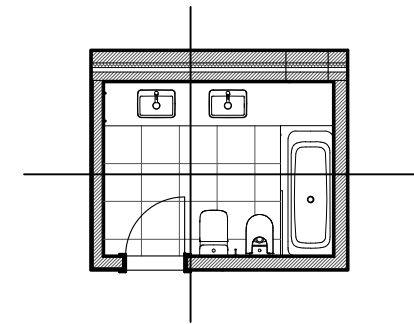

DISCIPLINA:	AUTOR:	DESENHO:	ESCALA:	DATA:	Nº
SDRA	ANTONIO LINO	20211202	CORTES A e B da PLANTA PROPOSTA	1:20	14/11/2022

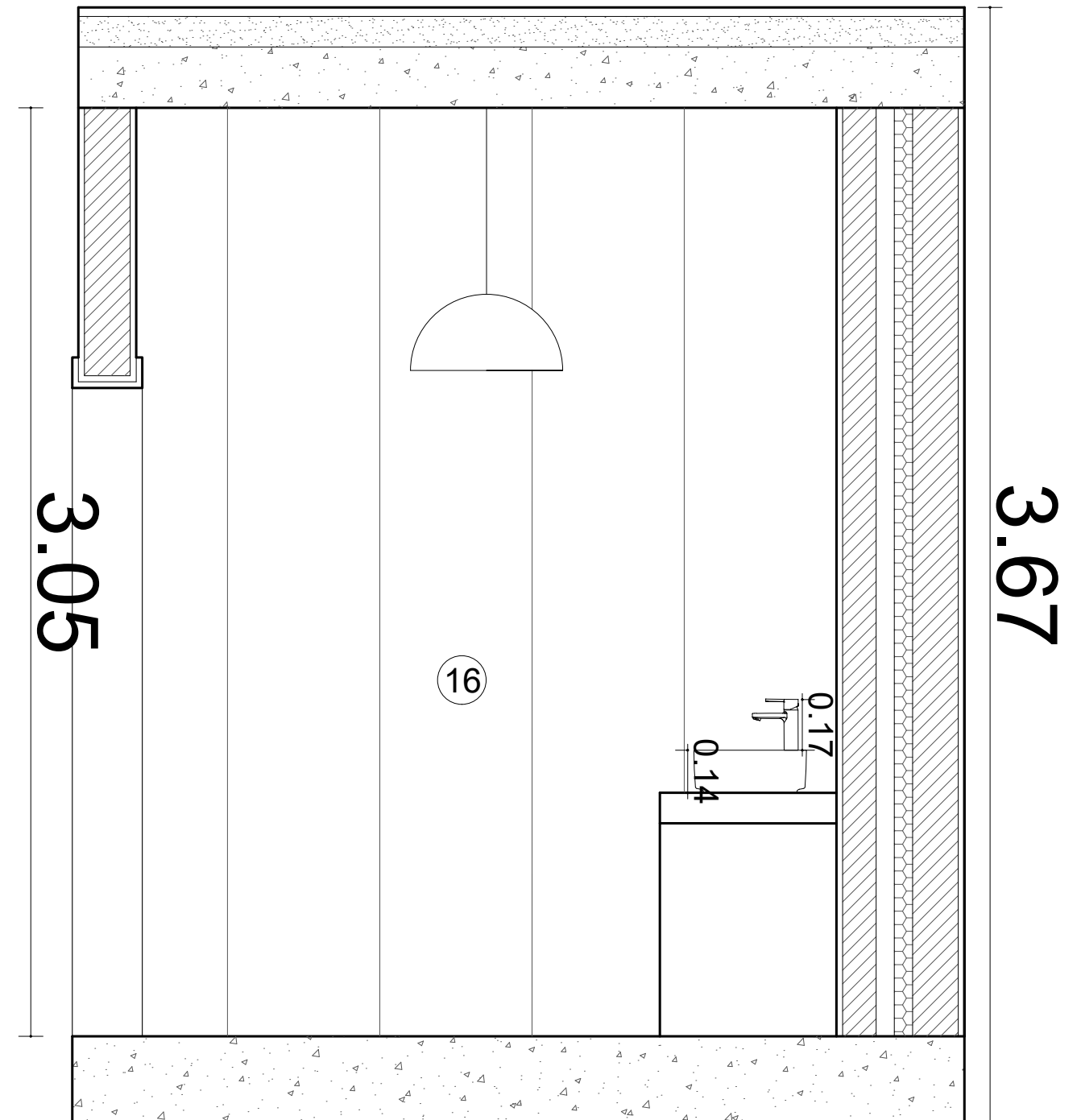
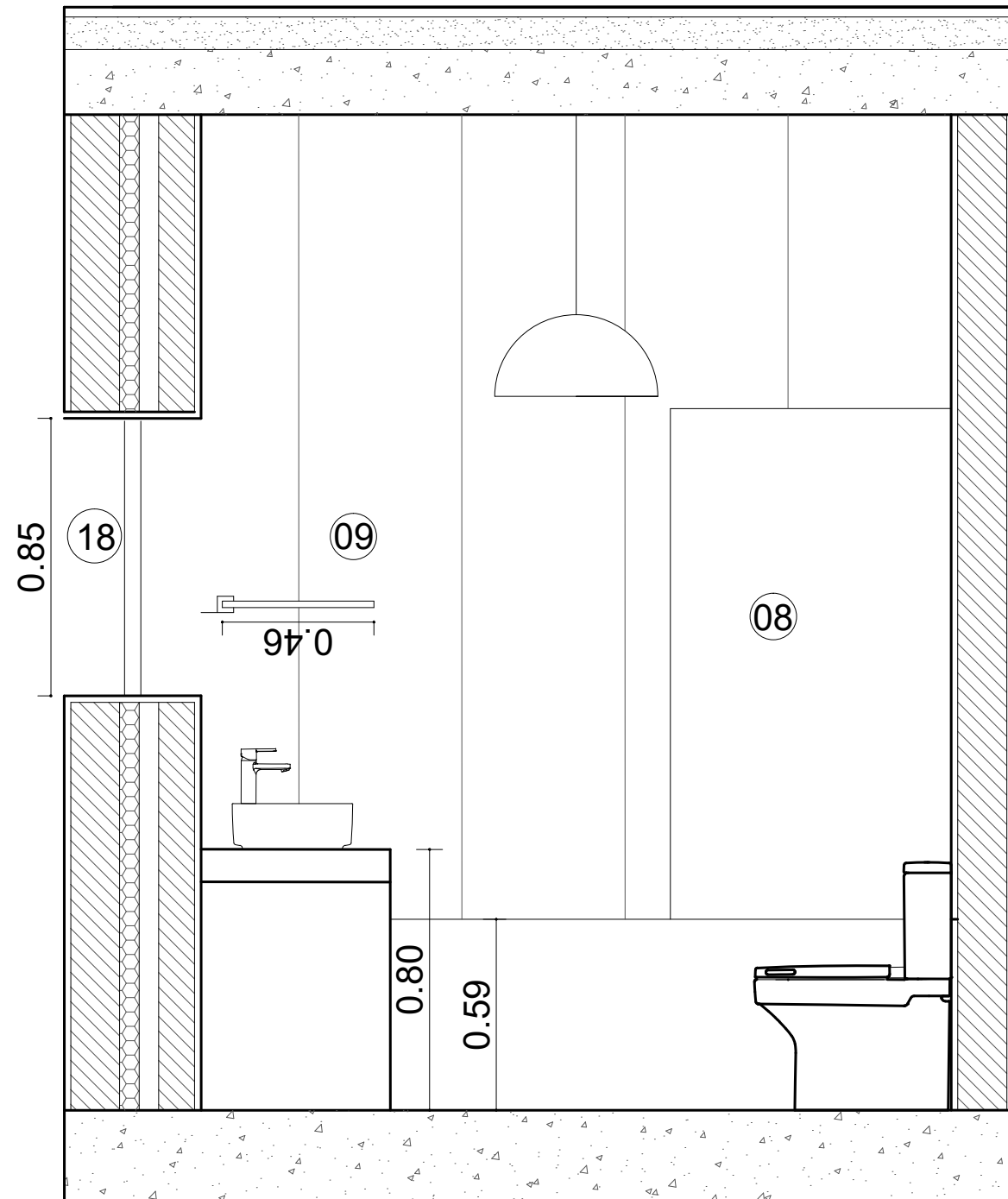
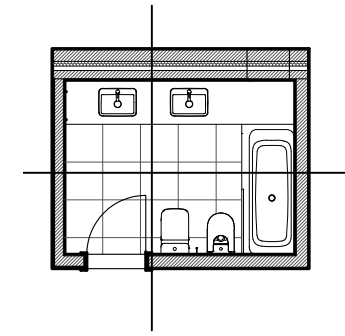

DISCIPLINA:	AUTOR:	DESENHO:	ESCALA:	DATA:	Nº
SDRA	ANTONIO LINO	20211202CORTES B e C DA PLANTA PROPOSTA	1:20	14/11/2022	04

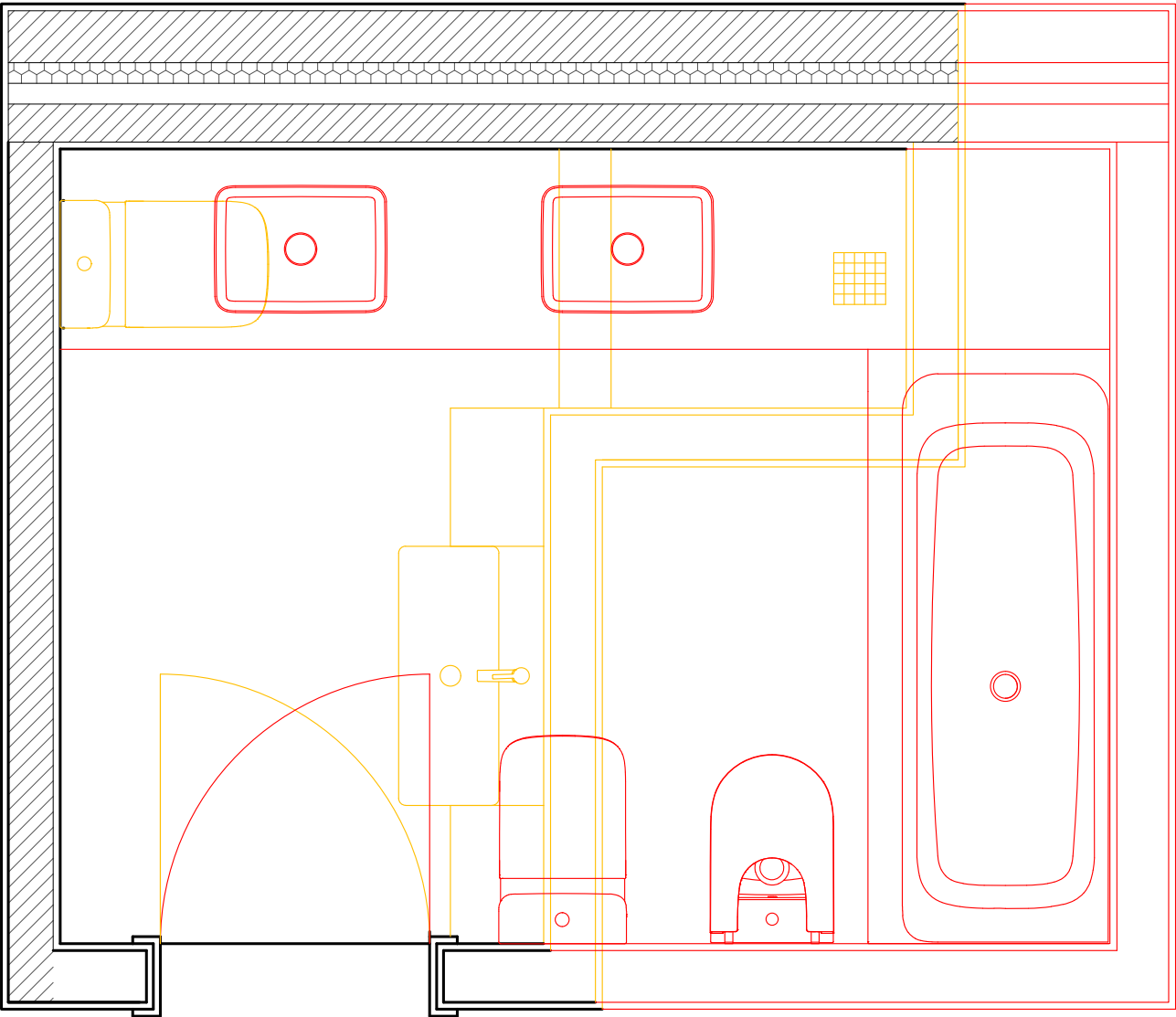

DISCIPLINA:	AUTOR:	DESENHO:	ESCALA:	DATA:	Nº
SDRA	ANTONIO LINO	20211202 PLANTA VERMELHOS E AMARELOS	1:20	14/11/2022	05

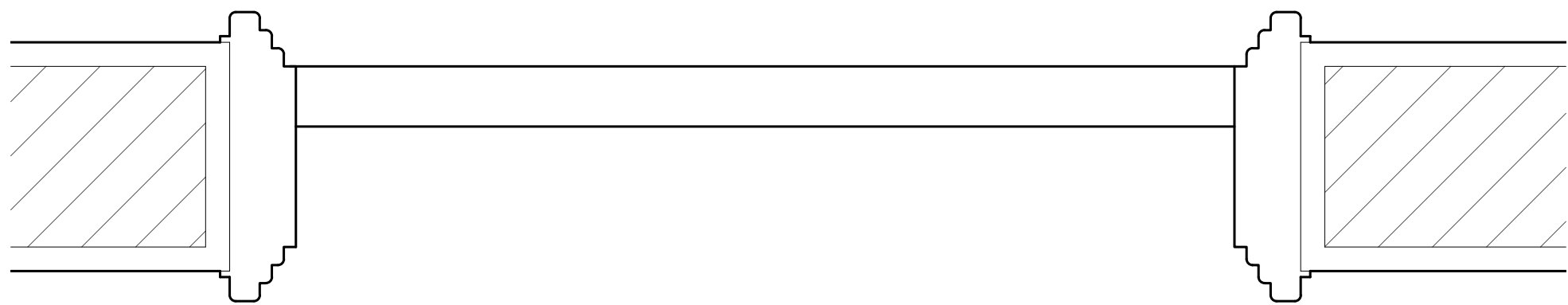

DISCIPLINA:	AUTOR:	DESENHO:	ESCALA:	DATA:	Nº
SDRA	ANTONIO LINO	20211202PORMENOR CONTRUTIVO DA PORTA	1:20	3/11/2022	01