

Representação Digital

2023-2024

20191474



NUNO PEREIRA

ÍNDICE

Semana 1 – slide 4

Semana 2 – slide 7

Semana 3 – slide 11

Semana 4 – slide 12

Semana 5 – slide 15

Semana 6

Semana 7

Semana 8 – slide (Semana de Entrega do Trabalho 1)

Semana 9

Semana 10

Semana 11

Semana 12

Semana 13

Semana14

Autocad 2023

Brackets porque tenho Macbook

- Para inserir a foto: source e tem de estar na mesma pasta que o ficheiro index.html e inserir o mesmo nome.
- Códigos para caracteres especiais:
 - ç: &ccecil
 - ~: &(letra)tilde
 - °: º
 - ª: ª
 - ´: &(letra)acute
 - `: &(letra)grave
 - ^: &(letra)circ
- W3 Schools: html e CSS tutoriais

FileZilla:

- Servidor: ftp.fa.ulisboa.pt
- Acesso: Utilizador (20191474) e palavra-passe do moodle
- Endereço remoto: public_html e inserir o index.html

Autocad 2023

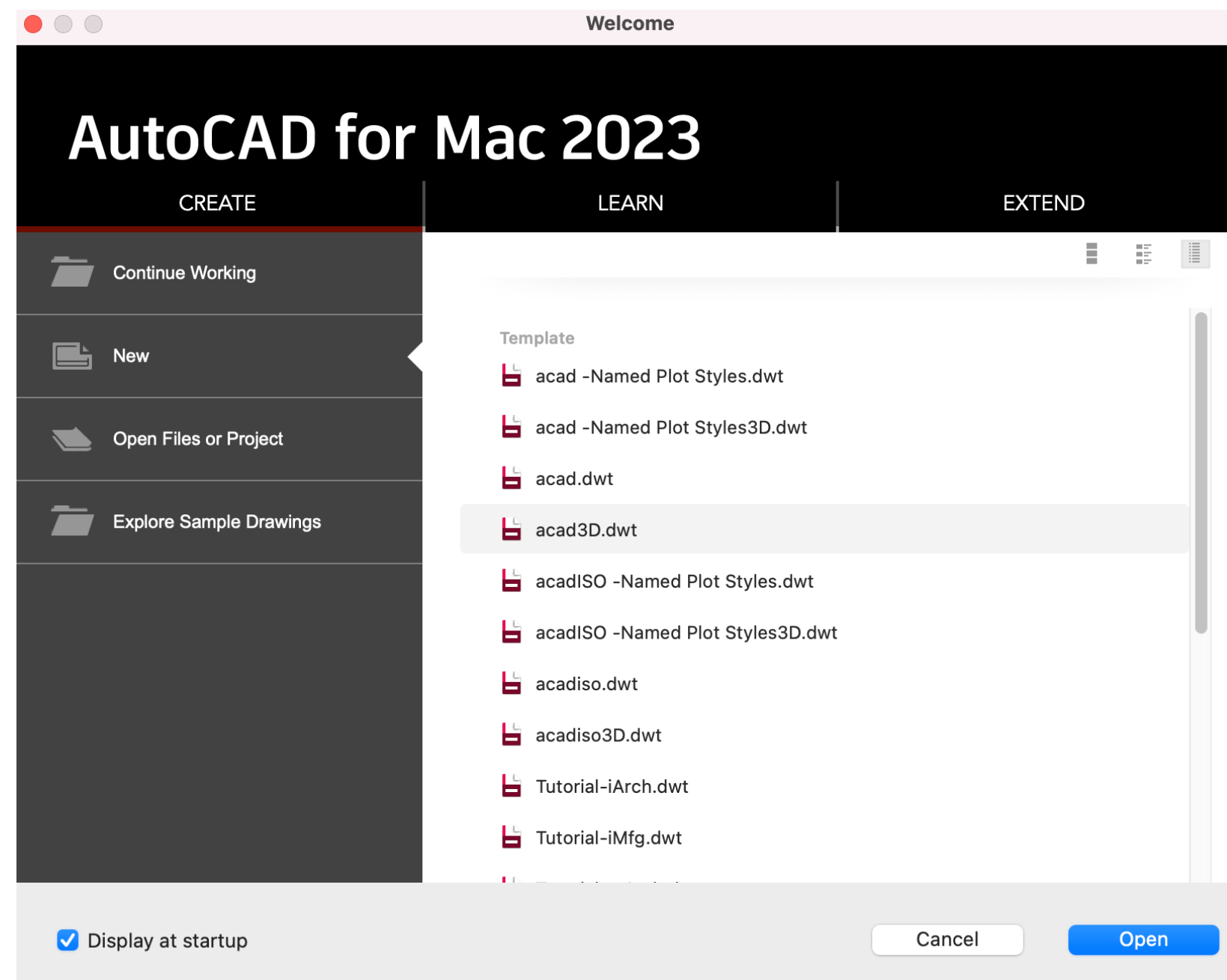

Bracketts

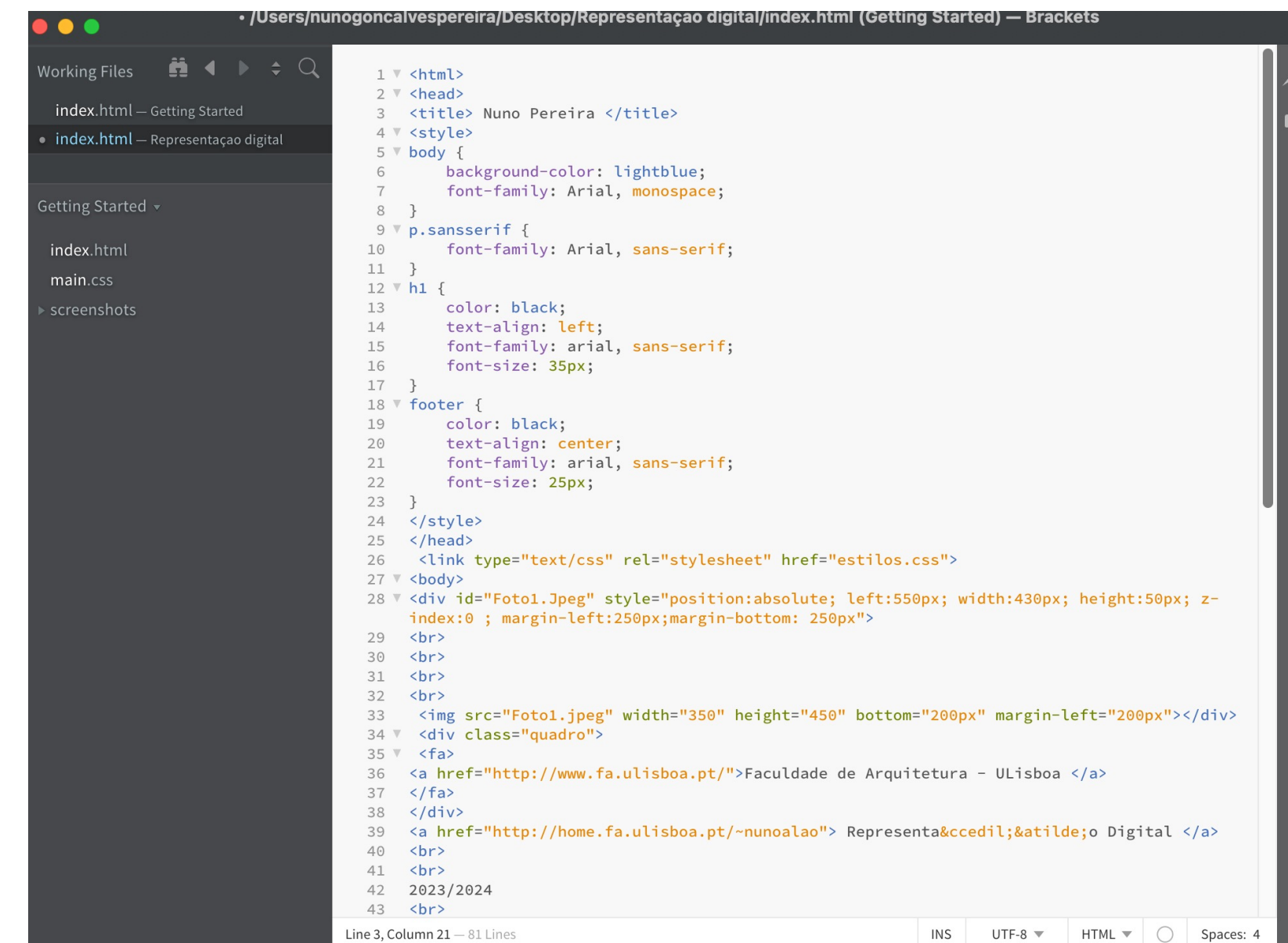

Filezilla

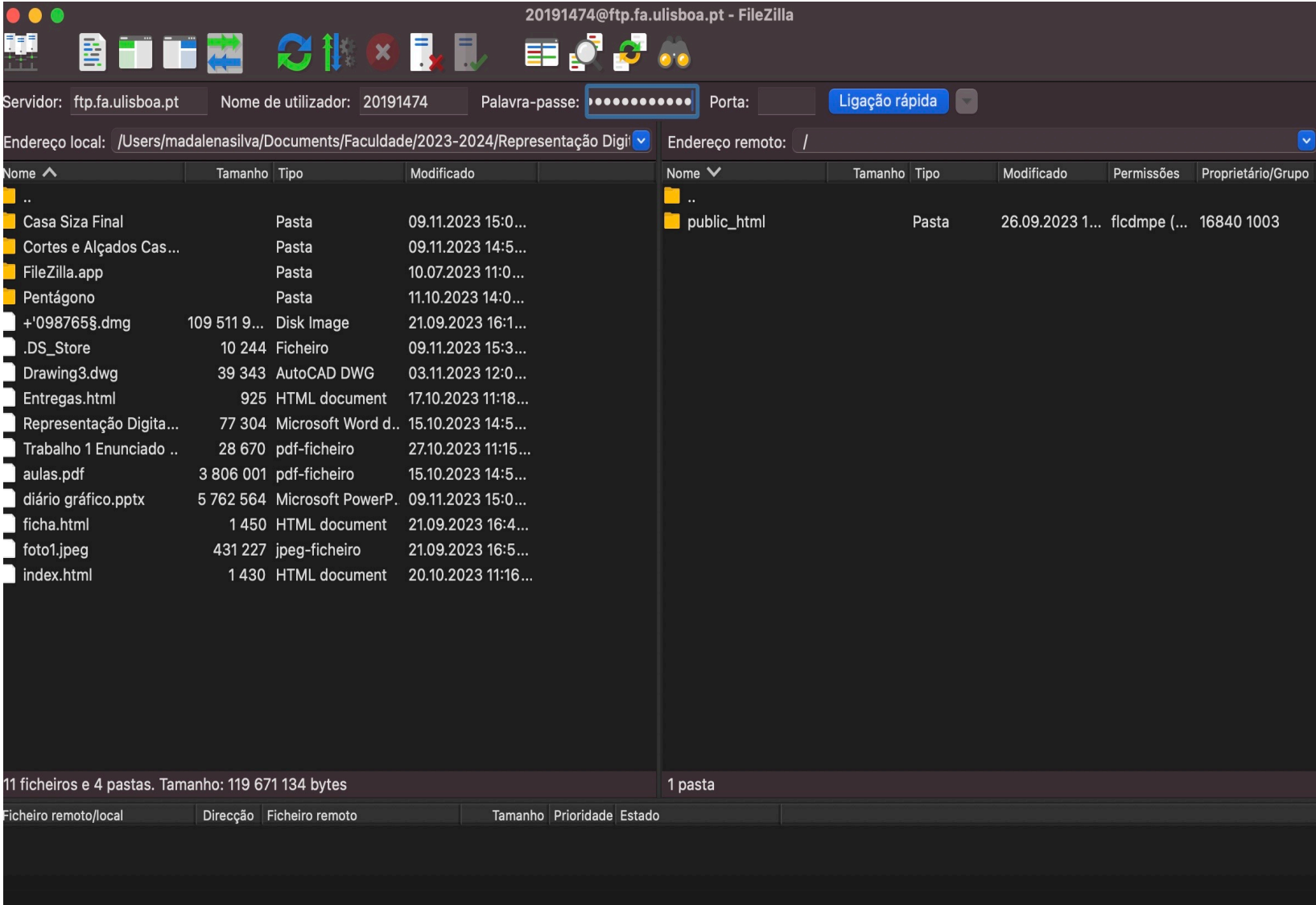

W3 schools

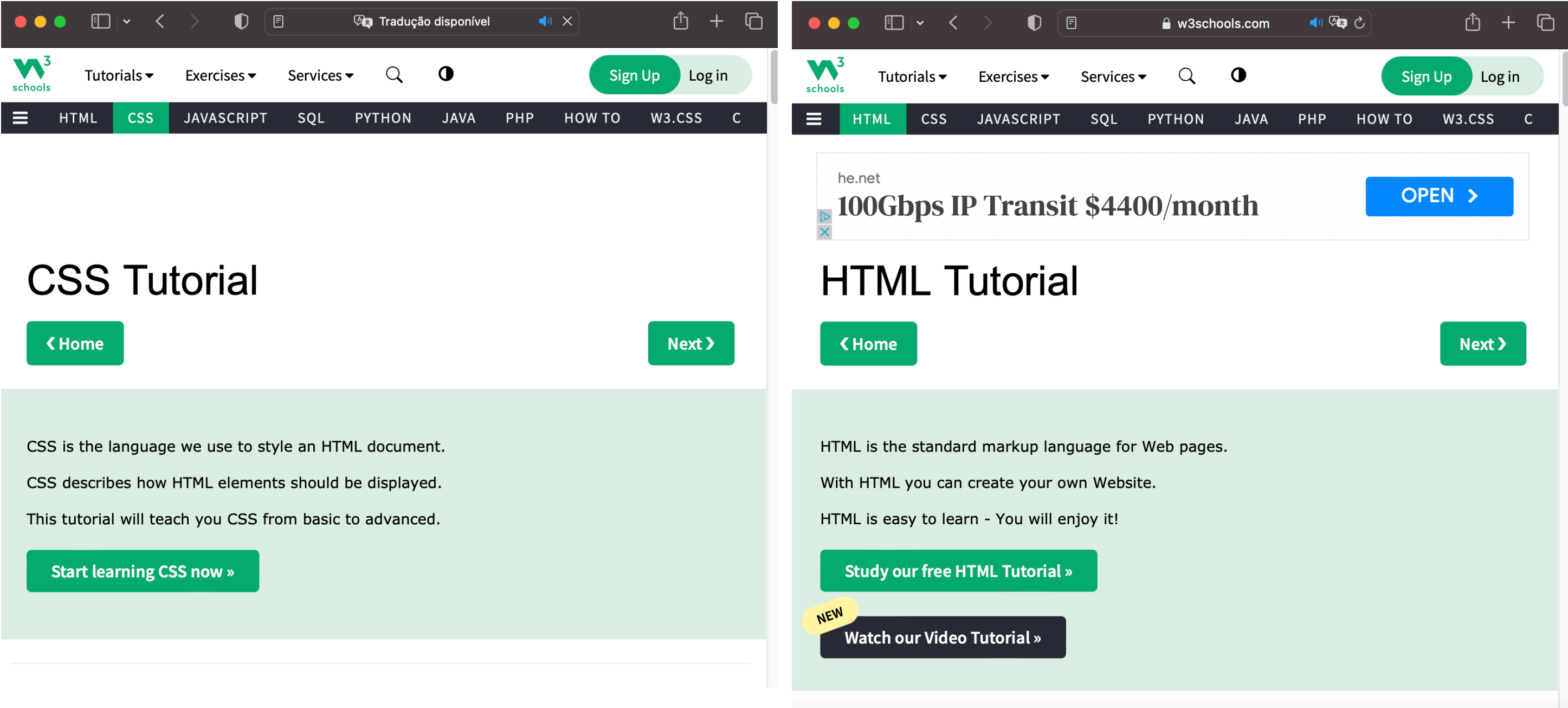

Faculdade de Arquitetura - ULisboa
Representação Digital

2023/2024
Nuno Alão

Nuno Gonçalves Pereira

20191474
MIARQ 2º Turma E



RD

Contacto

Folha de presenças – Número 11

Comandos Novos Autocad:

- U: Undo
 - L- Line
 - M- Move
 - PL- PolyLine
 - DTEXT- Escrever texto
 - DIST- Medir distância
 - SCALE- Escala (aumentar ou diminuir) o objeto;
 - ALIGN- Alinha a escala
- Na construção do pentágono, a partir do primeiro lado: @VD<72°

Pentágono:

- Line (10,10)
- #20,30
- @10<72
- @10<114
- @10<216
- Close

Planta Casa Siza:

- ATTACH - anexar a imagem
- Paralelas: (Para paredes- Caixa de ar, paredes interiores e exteriores
 - LIST
 - DIST- Selecionar cada ponto manualmente
 - OFFSET- Distância medida, paralelas

Autocad:

- Layers
- Comandos:
 - CHPROP: Mudar propriedades das layers
 - F8: Ortho ON/OFF
 - Copy
 - Rotate
 - Z- Zoom
 - Hatch
 - E- Extend
 - Group
 - Ungroup
 - MIRROR

Pentágono:

- Retângulos: 10x3
- DTEXT:
@10<144

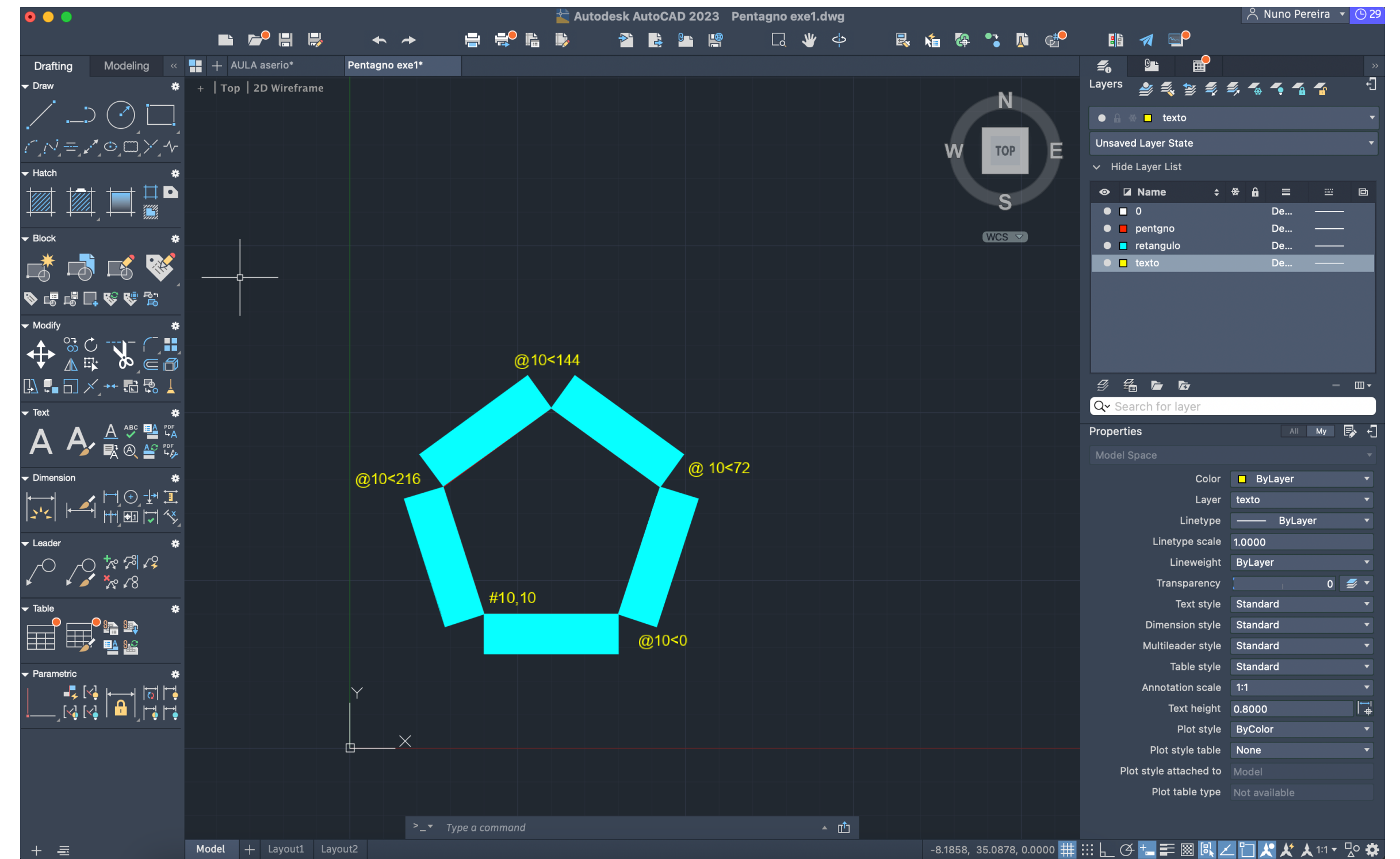
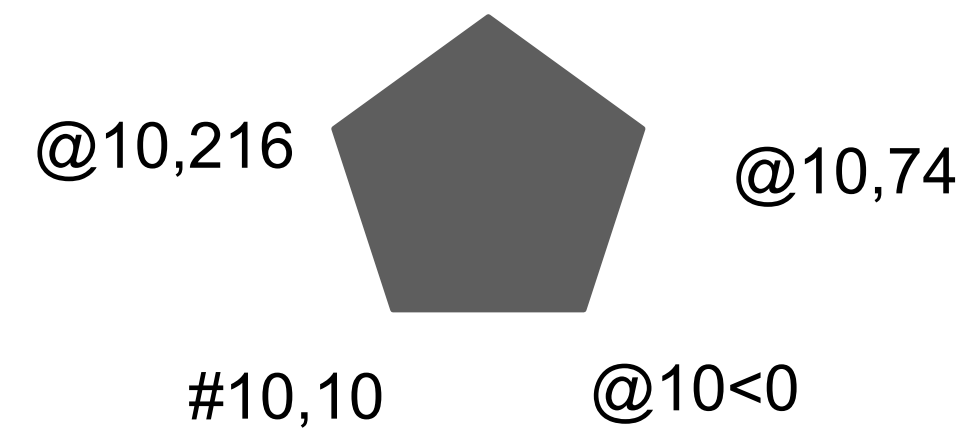

Casa Siza:

- Comandos:

-Scale Factor: Dimensão - Dimensão Real

Como escalar uma foto:

Descobrir a medida do real

-Comprimento de uma cama 2m

Usar comando ALIGN

- Desenhar a linha no desenho uma das linhas em que se sabe o

Tamanho real

- ALIGN > ENTER > Selecionar a imagem a ser escalada > ENTER > Especificar o primeiro ponto de origem e clicar no ponto do destino correspondente > Especificar o segundo ponto de origem e clicar no ponto do destino correspondente

- Desenhar uma linha que seja o comprimento desejado que o comprimento de referência da imagem deve ser

- Selecionar o objeto a ser dimensionado SCALE

- Clicar no ponto base > R

- Clicar no primeiro ponto novamente e depois o segundo ponto da imagem existente a ser dimensionada

- Clicar no primeiro ponto da linha de referenciada desenhada > Clicar no novo ponto final

Ou

Descobrir a medida do real

Comprimento de uma cama 2m e SCALE > Selecionar a imagem > ENTER > Especificar o ponto na origem >R > Selecionar a linha desenhada em que se sabe a medida original > Meter a medida que é no real > ENTER

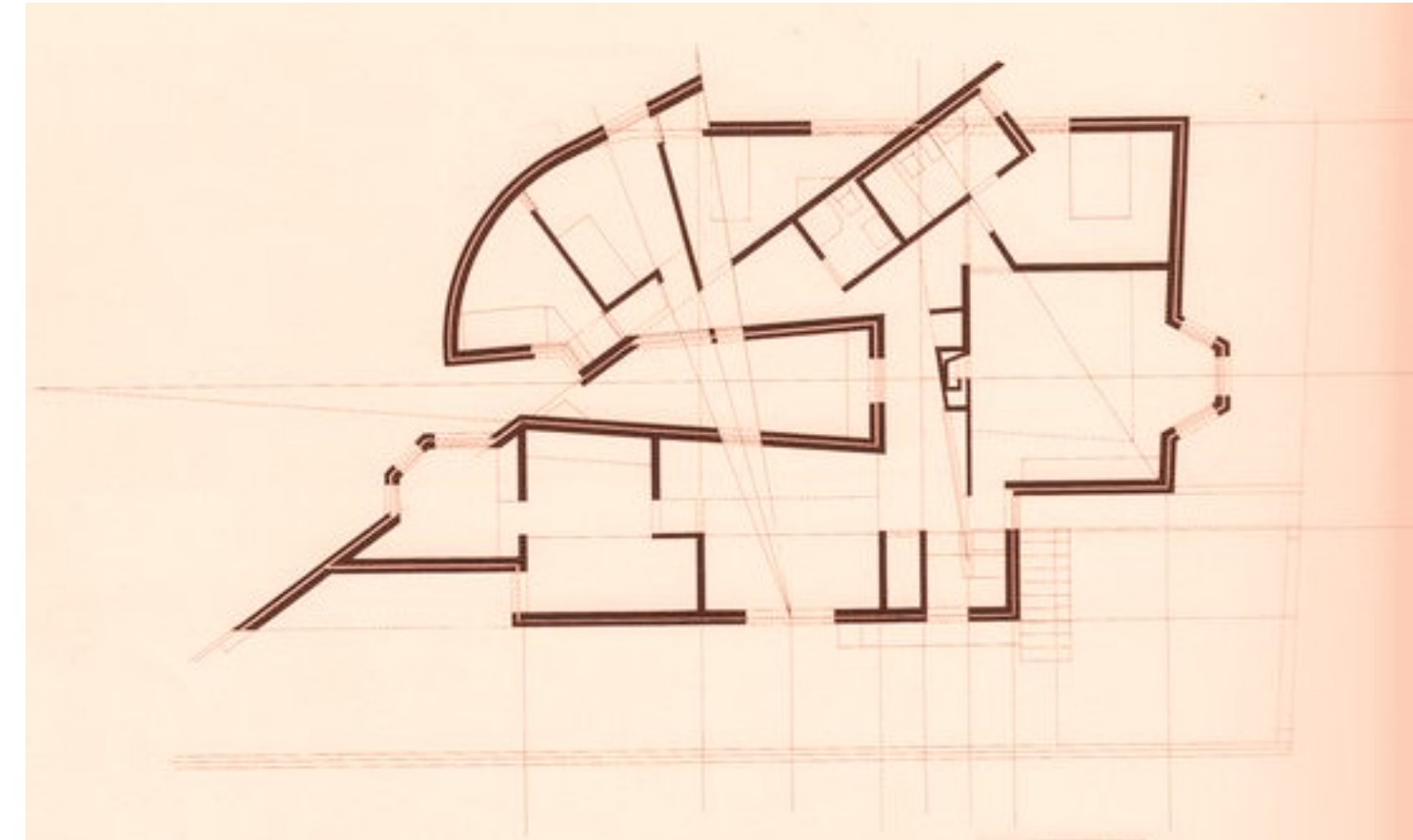

Medidas da parede e caixa de ar:



- 0.02 m
- 0.15 m
- 0.045 m
- 0.11 m
- 0.02 m

- Hatch
- Hatch ASNI32

Hatch das paredes:

- ANSI32 (Tijolo)
- Ar-Sand (Reboco)

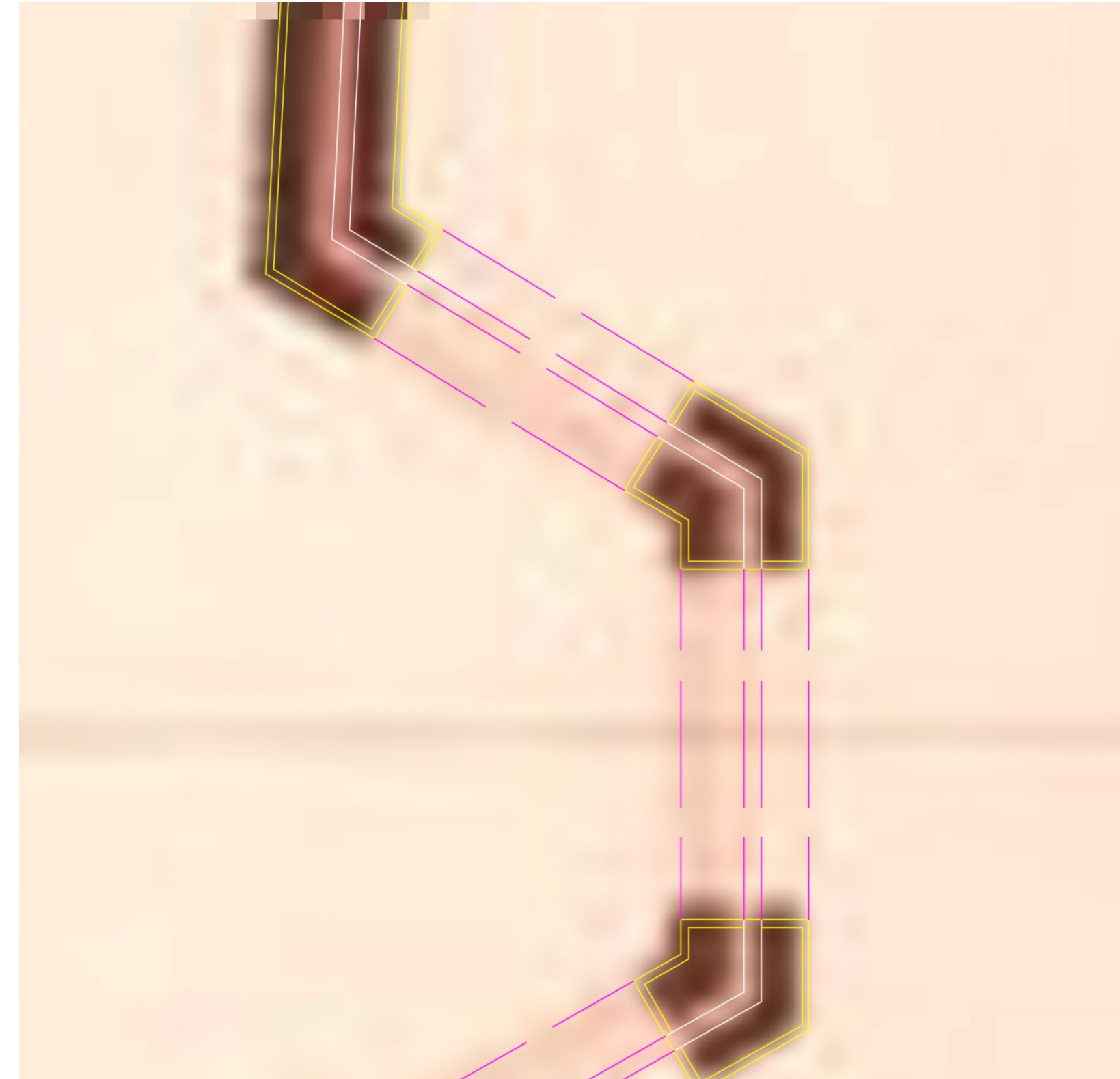
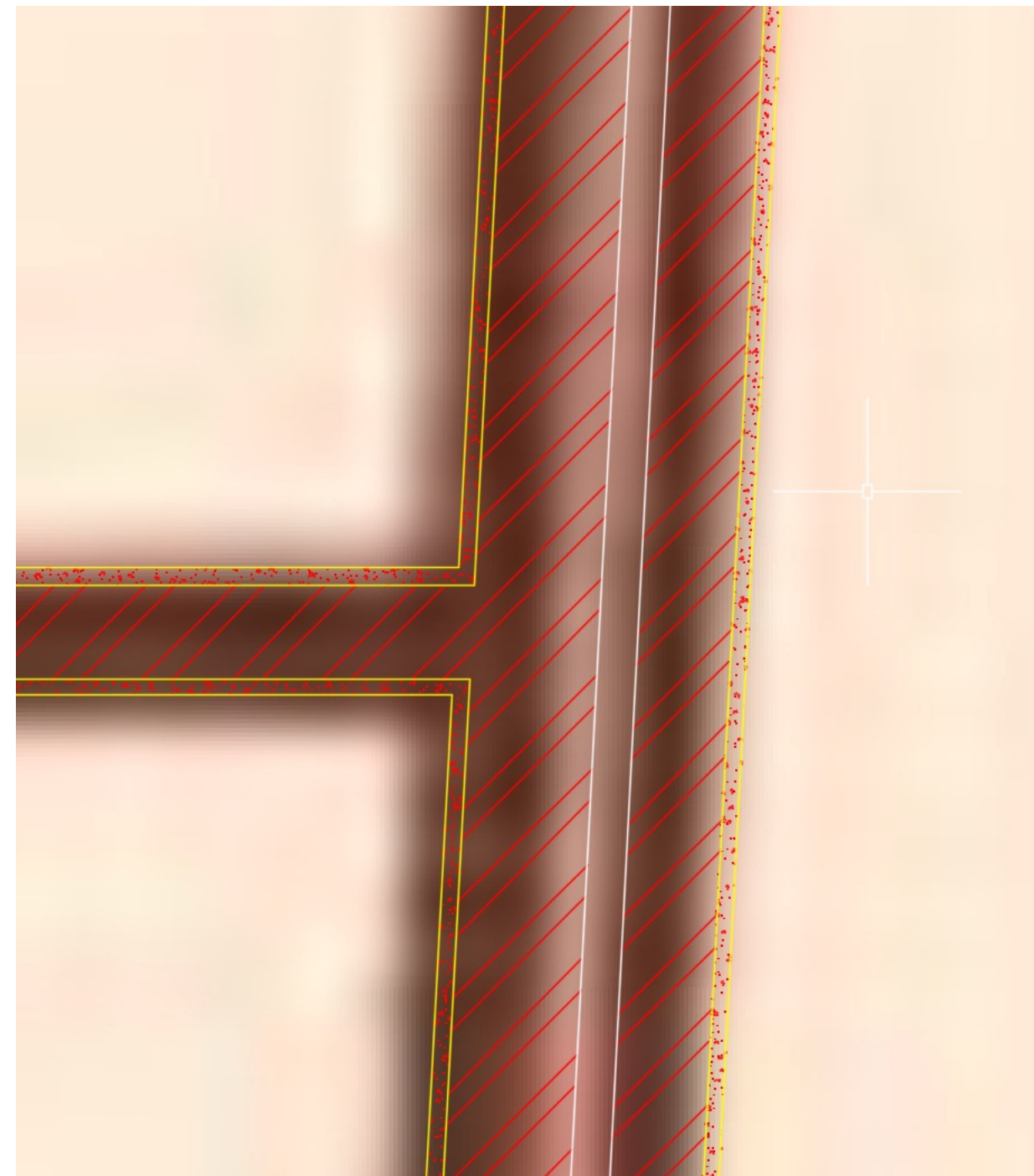

Properties – Invisibilidades

Autocad:

- Como alinhar uma imagem

Desenhar uma linha direita que esteja representada na planta > MOVE para fora da imagem > MIRROR a linha desenhada > ALIGN > Selecionar os objetos (imagem e linha) > Selecionar os pontos correspondentes

- **Comandos:**

- ARC: Arco

Revistas de arquitetura recomendadas pelo professor:

- Domus
- Architectural detailing
- Lotus

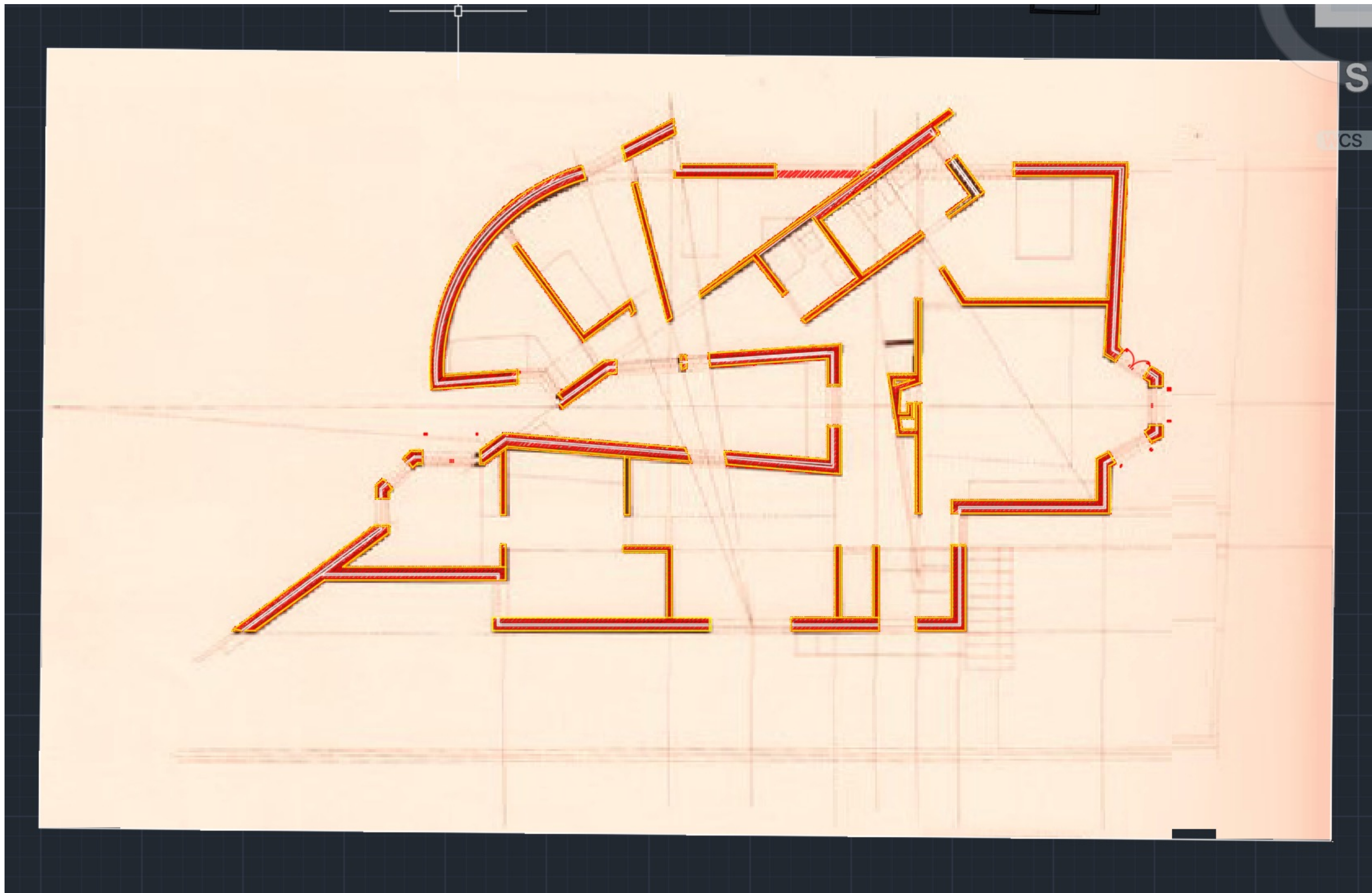

ReDig

Semana 4 10/10/2023 - 13/10/2023

Fillet para juntar duas linhas que estejam separadas
Draworder – from/back/above/under Pan – deslocar
Matchprop – igualar as propriedades

No site da roca temos acesso aos desenhos dos dispositivos sanitários

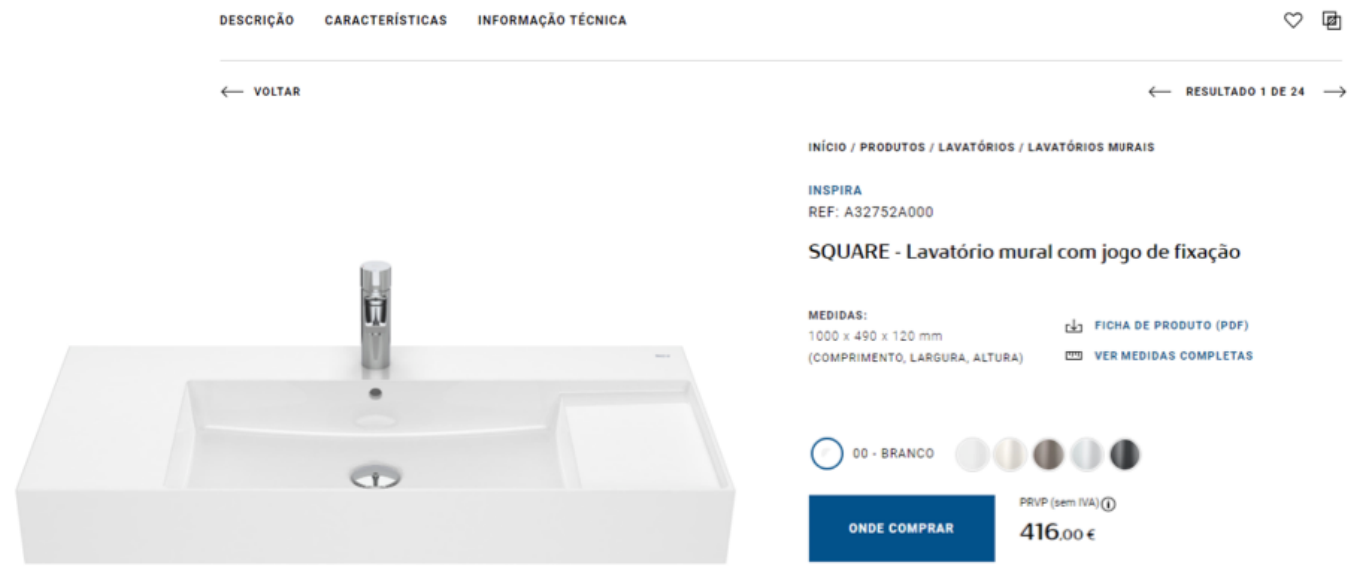
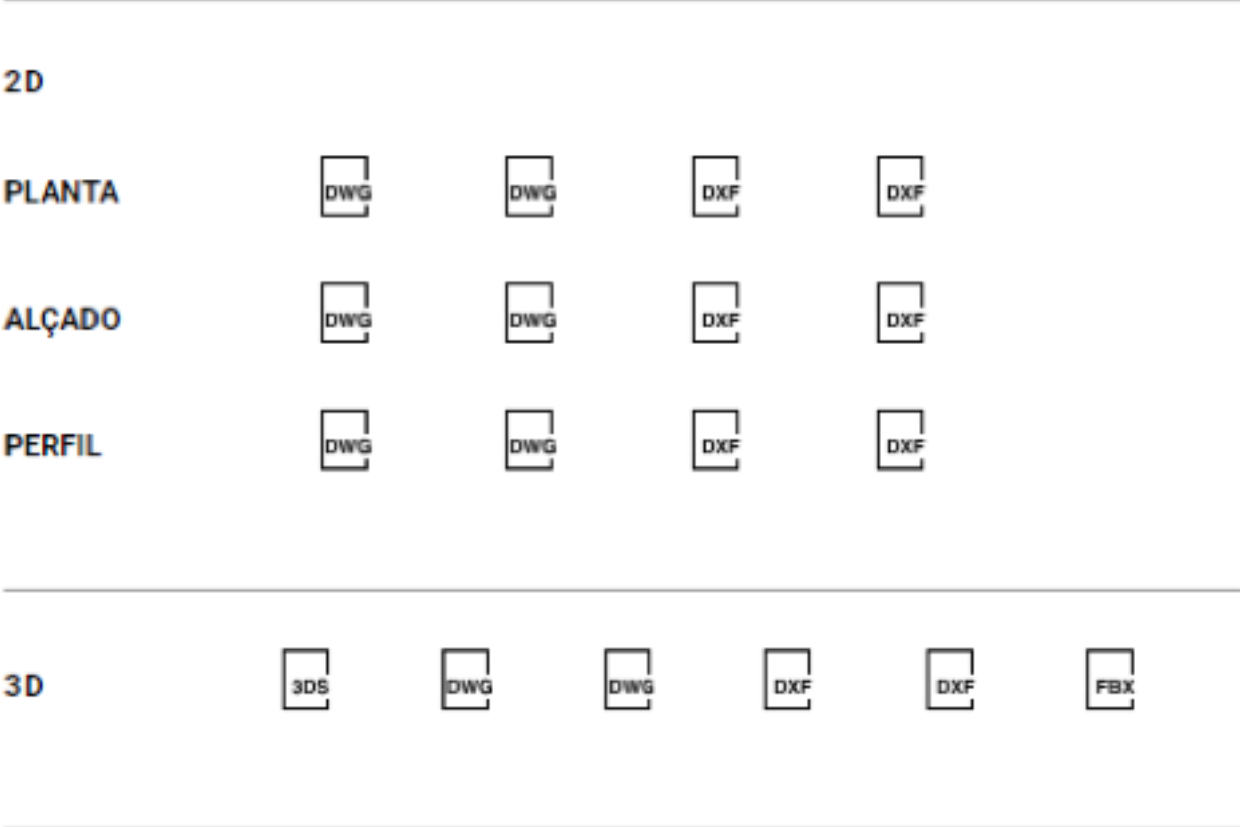
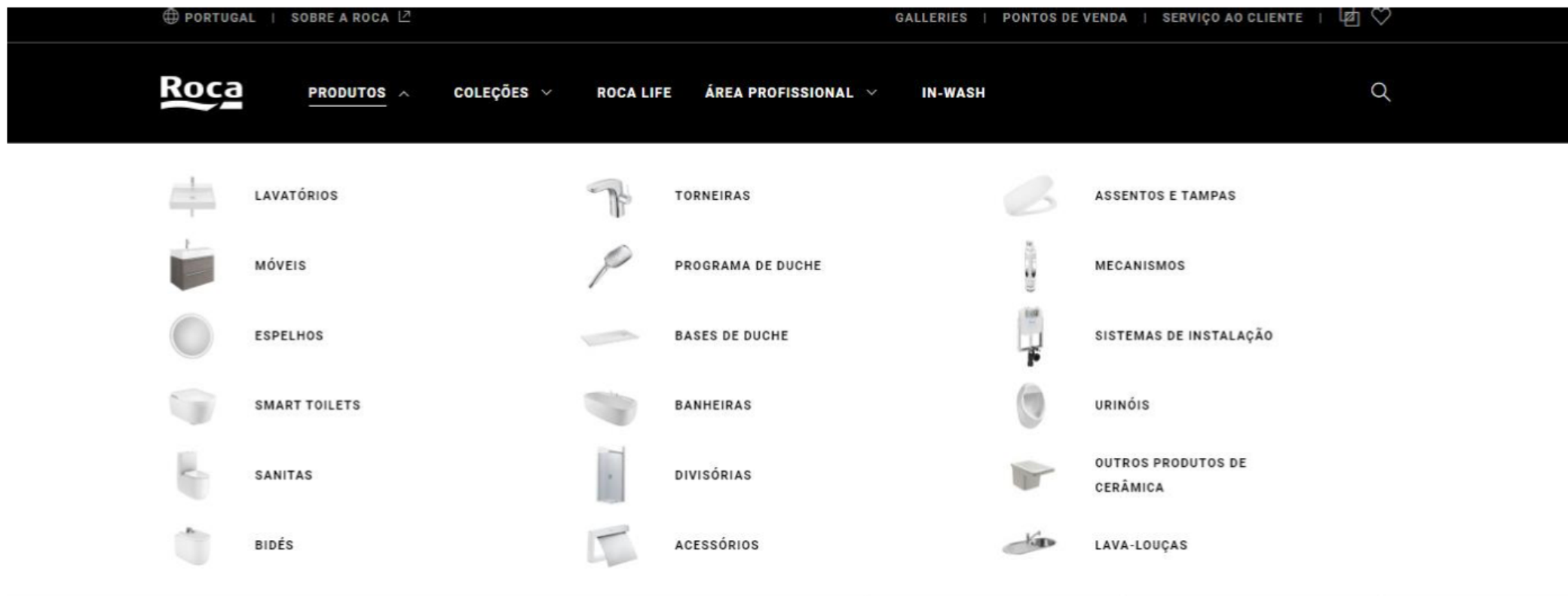

ReDig

Semana 6_{17/10/2023 - 20/10/2023}

Modelação 3D

Fazer uma figura de 5 lados

Orbit-extrude

Selecionar a figura e subir as arestas

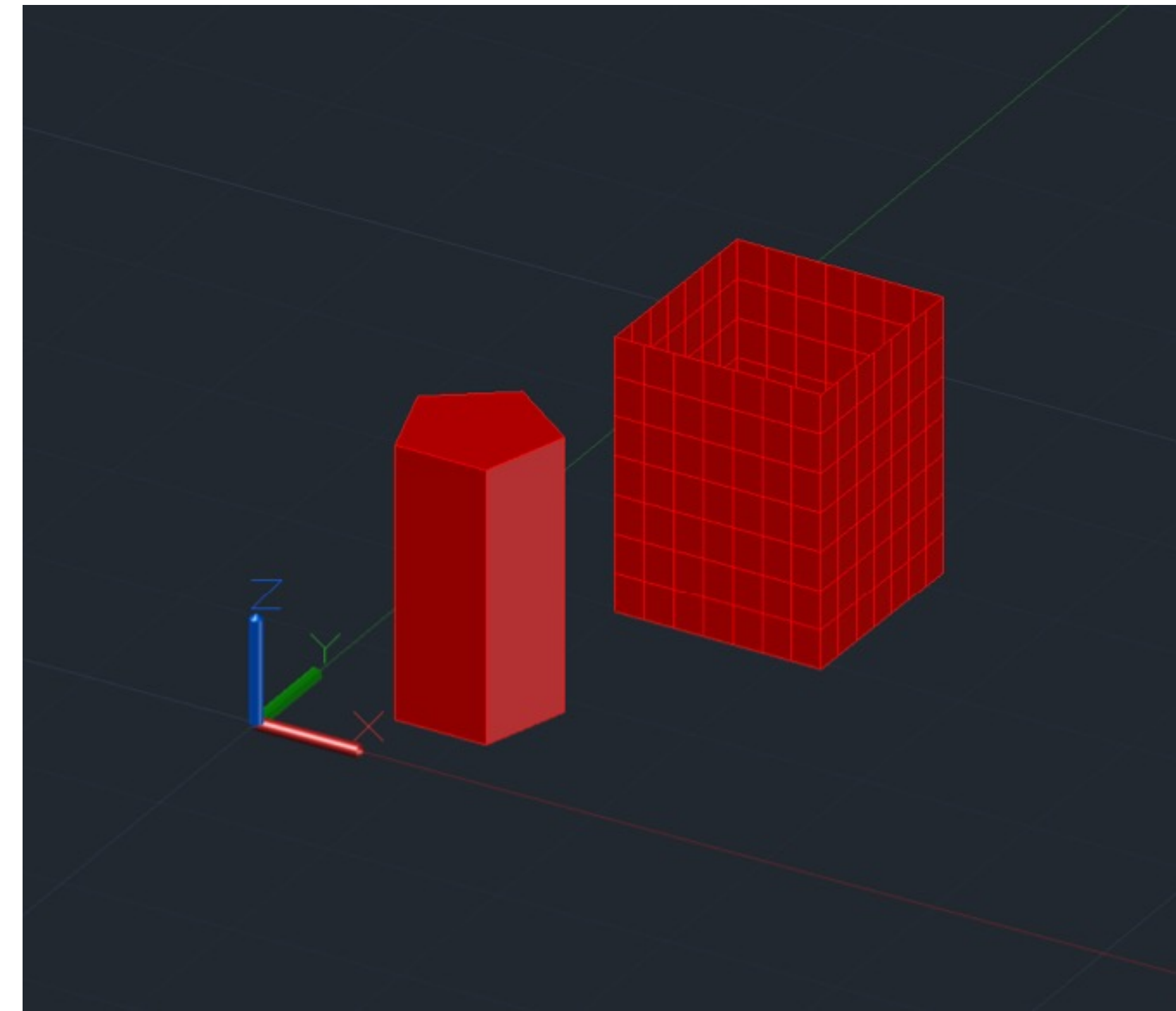

Exercício polígonos

- Tetraedro 4 lados
- Hexaedro 6 lados
- Octaedro 8 lados
- Dodecaedro 12 lados
- Icosaedro 20 lados

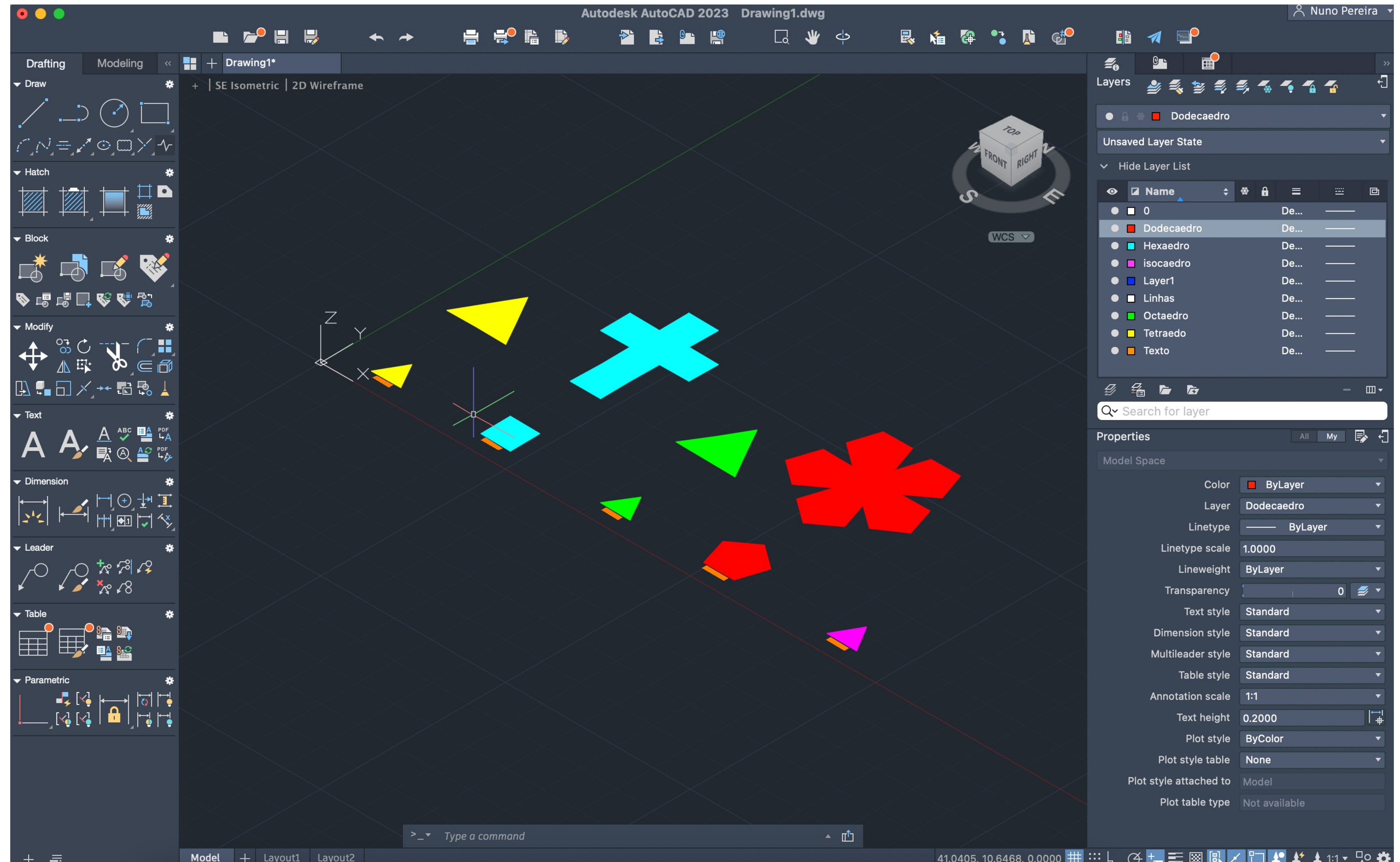

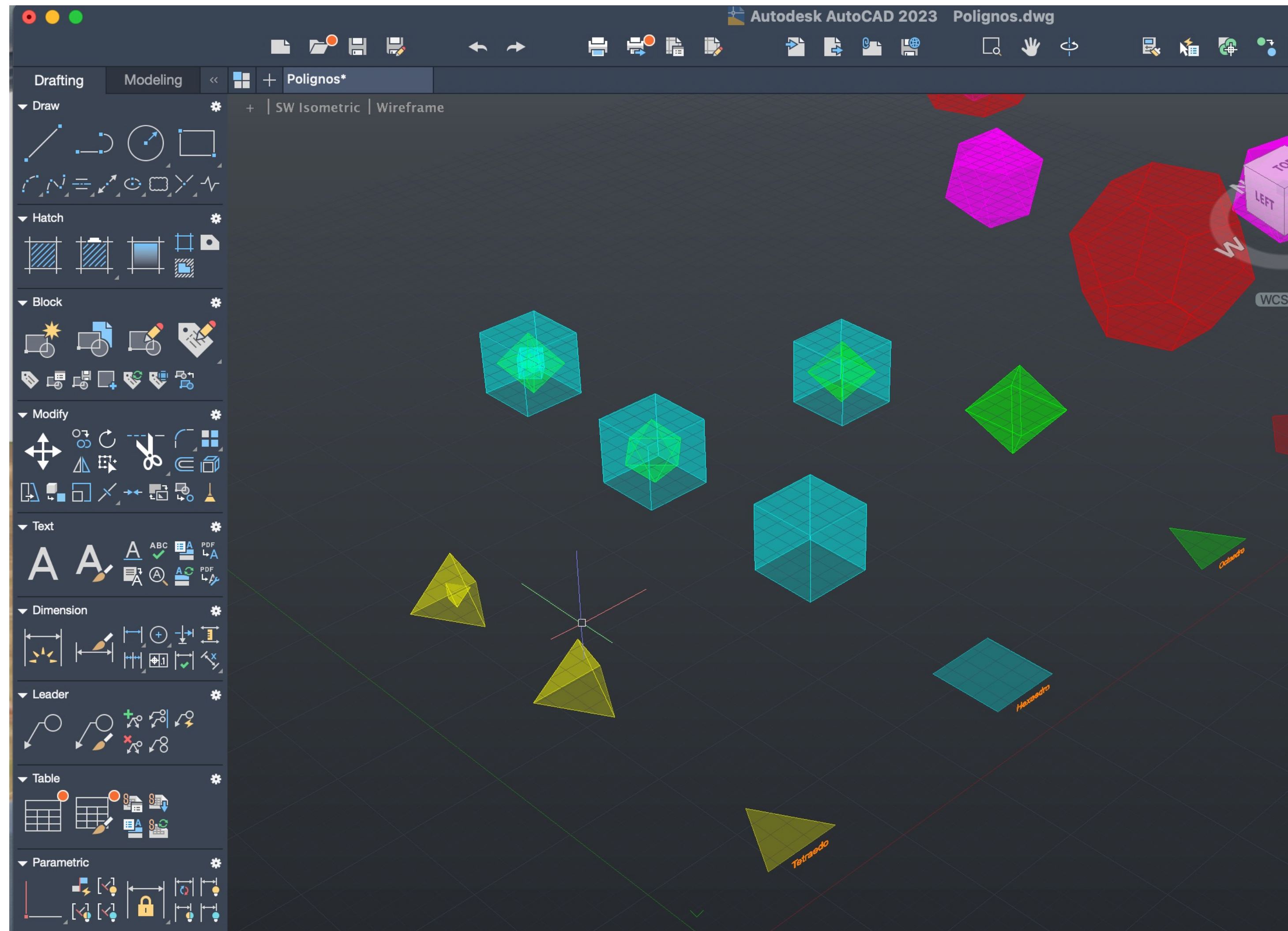

ReDig

Semana 9 07/11/2023 - 10/11/2023

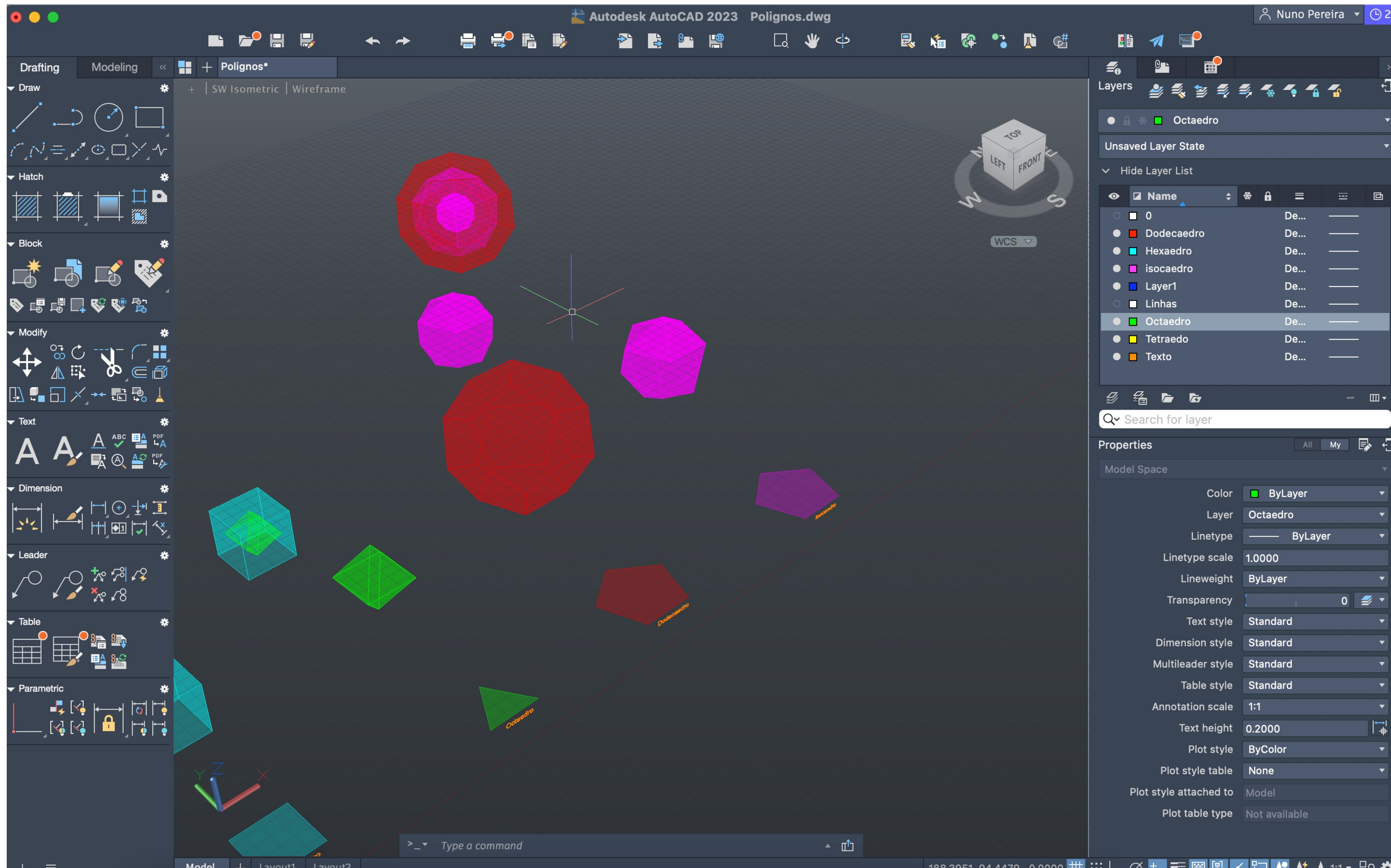

ReDig

Semana 9 07/11/2023 - 10/11/2023

ReDig

Semana 10_{14/11/2023 - 17/11/2023}

ReDig

Semana 11 20/11/2023 - 24/11/2023

ReDig

Semana 12_{27/11/2023 - 1/12/2023}

ReDig

Semana 13 5/12/2023 - 8/12/2023

ReDig

Semana 14_{19/12/2023 - 22/12/2023}