

Nome
Beatriz Vital

Nº mecanográfico
20191152

Disciplina
Srda

Fase
Projeto em execução- I.S

Descrição
Planta existente + Planta prop. c.c

Escala
1:20

Desenho nº
01

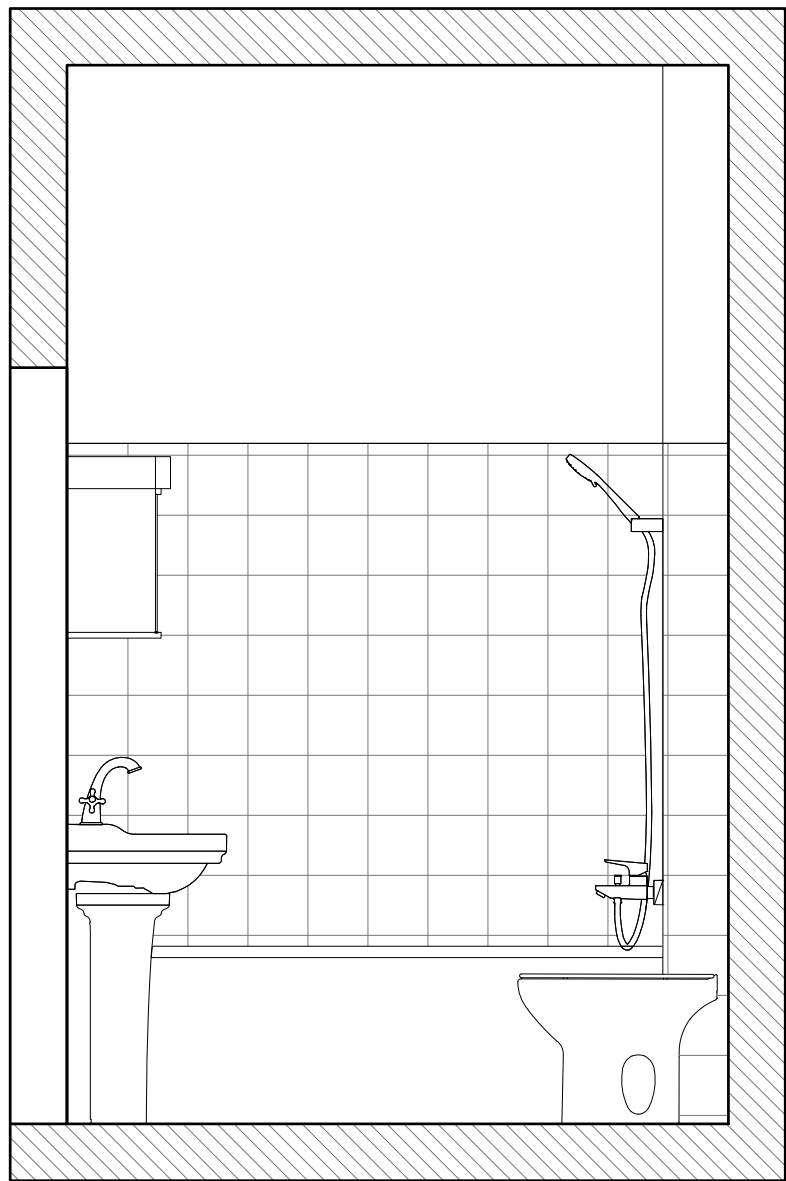

CORTE A
ESC 1:20

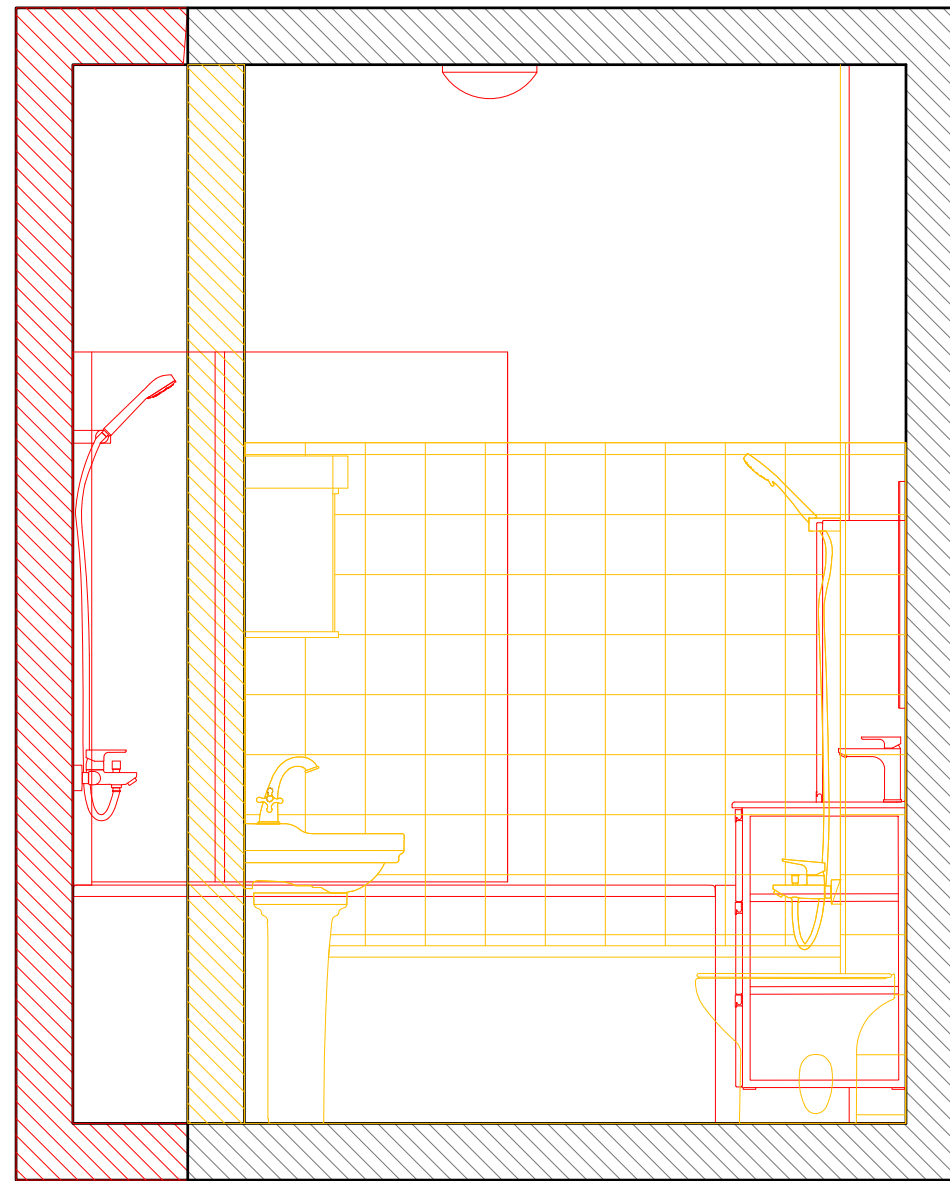

CORTE A - PROPOSTA DE CORES CONVENCIONAIS
ESC 1:20

Nome
Beatriz Vital

Nº mecanográfico
20191152

Disciplina
Srda

Fase
Projeto em execução- I.S

Descrição
Corte A + Corte A- Proposta c.c

Escala
1:20

Desenho nº
02

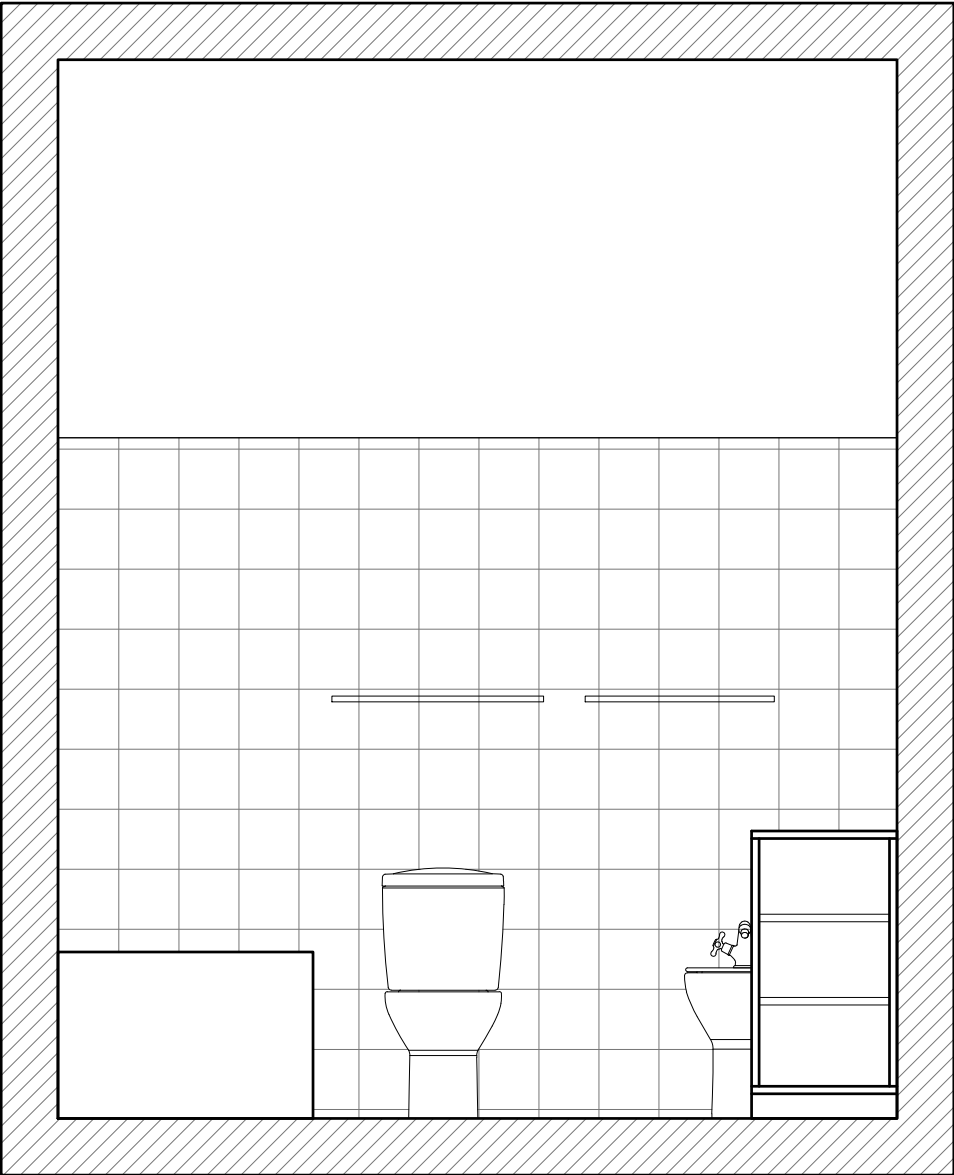

CORTE B
ESC 1:20

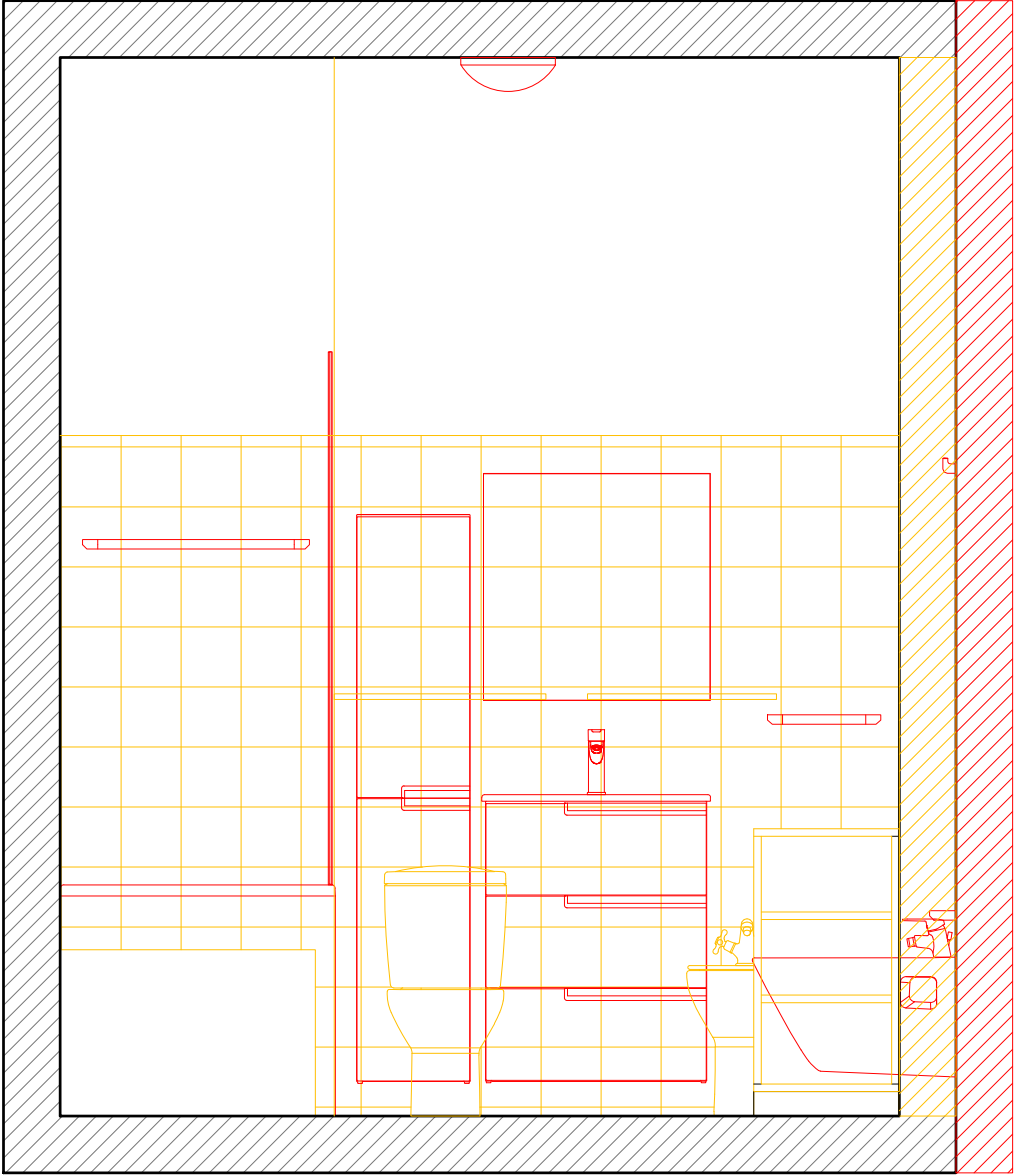

CORTE B - PROPOSTA DE CORES CONVENCIONAIS
ESC 1:20

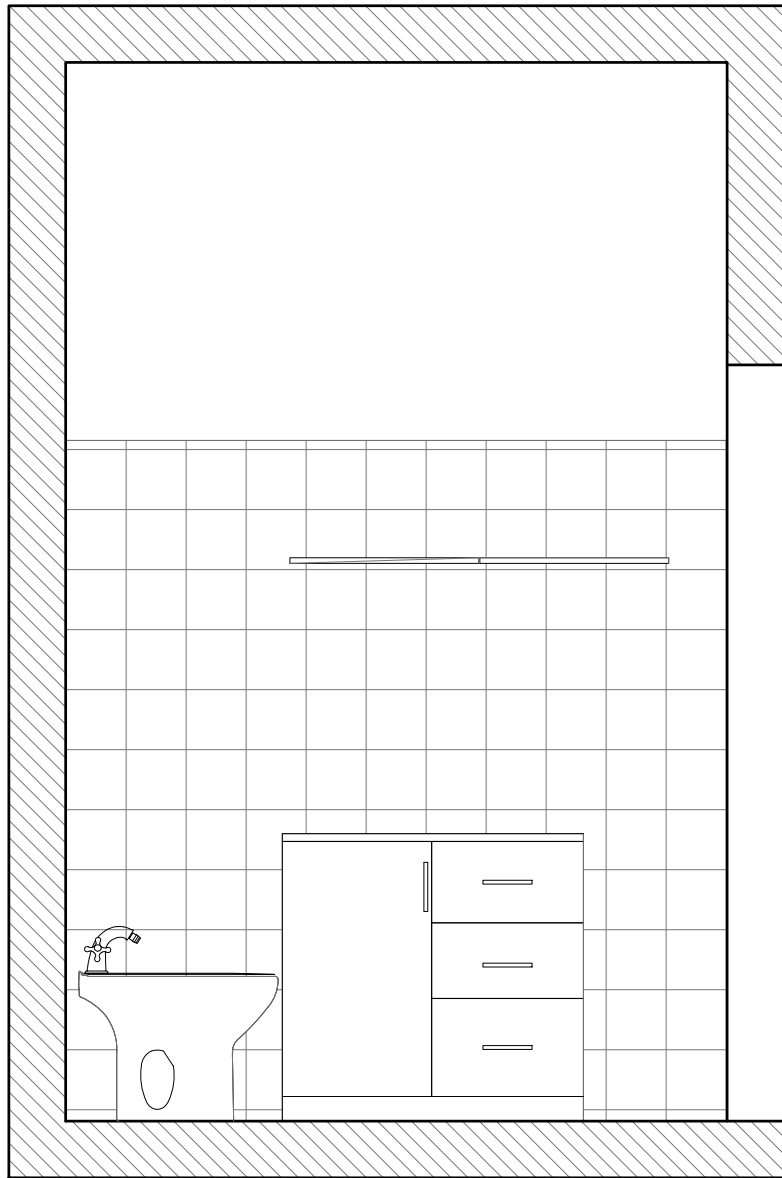

CORTE C
ESC 1:20

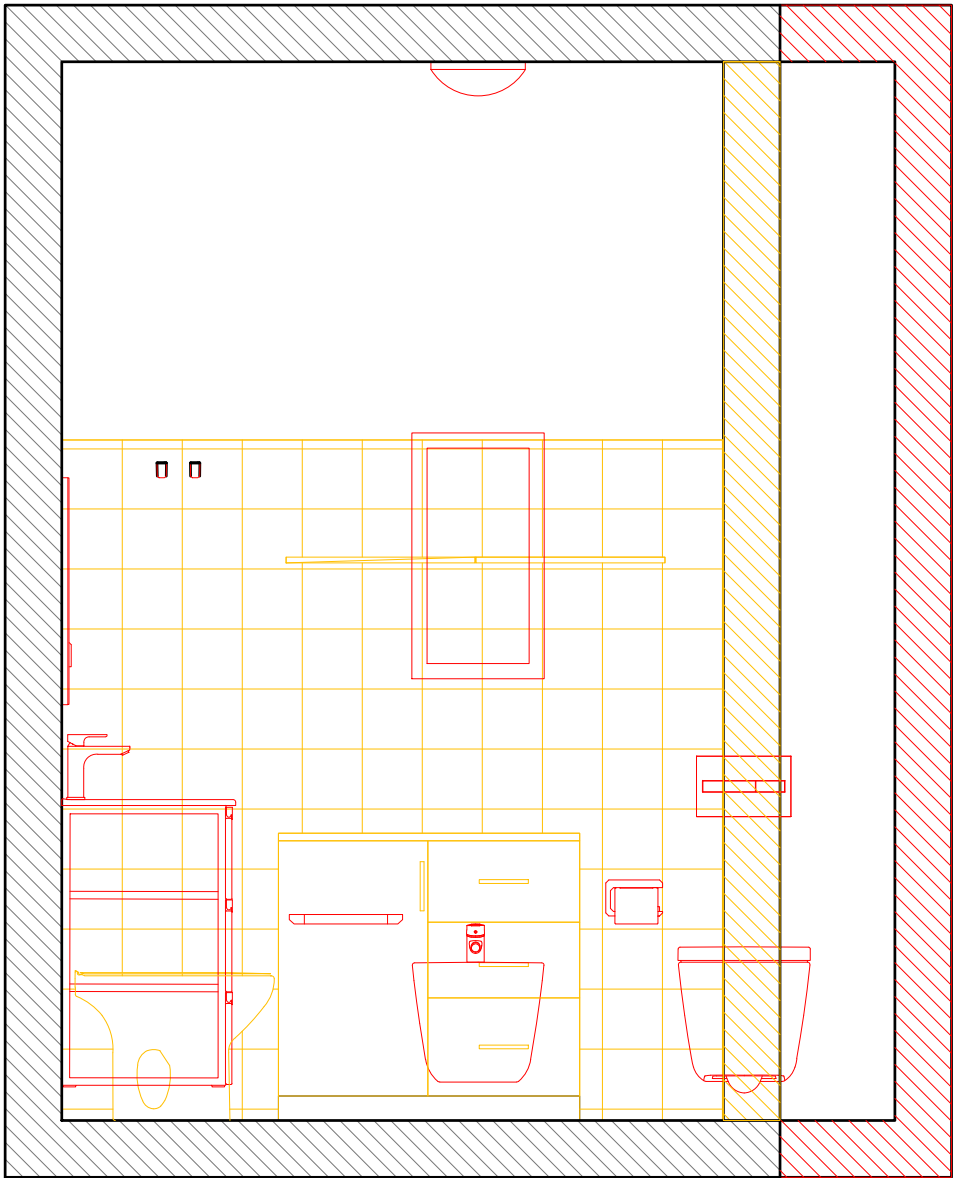

CORTE C- PROPOSTA DE CORES CONVENCIONAIS
ESC 1:20

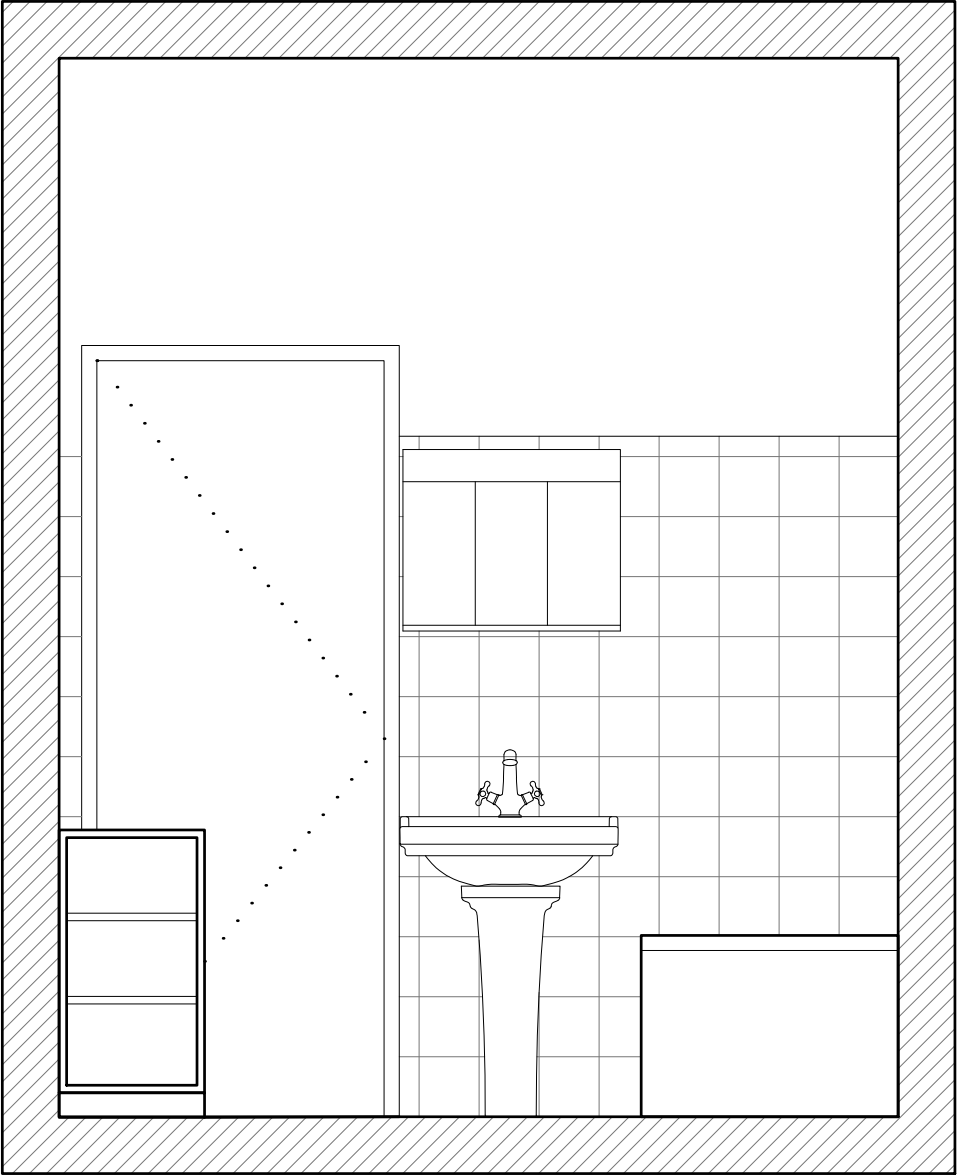

CORTE D
ESC 1:20

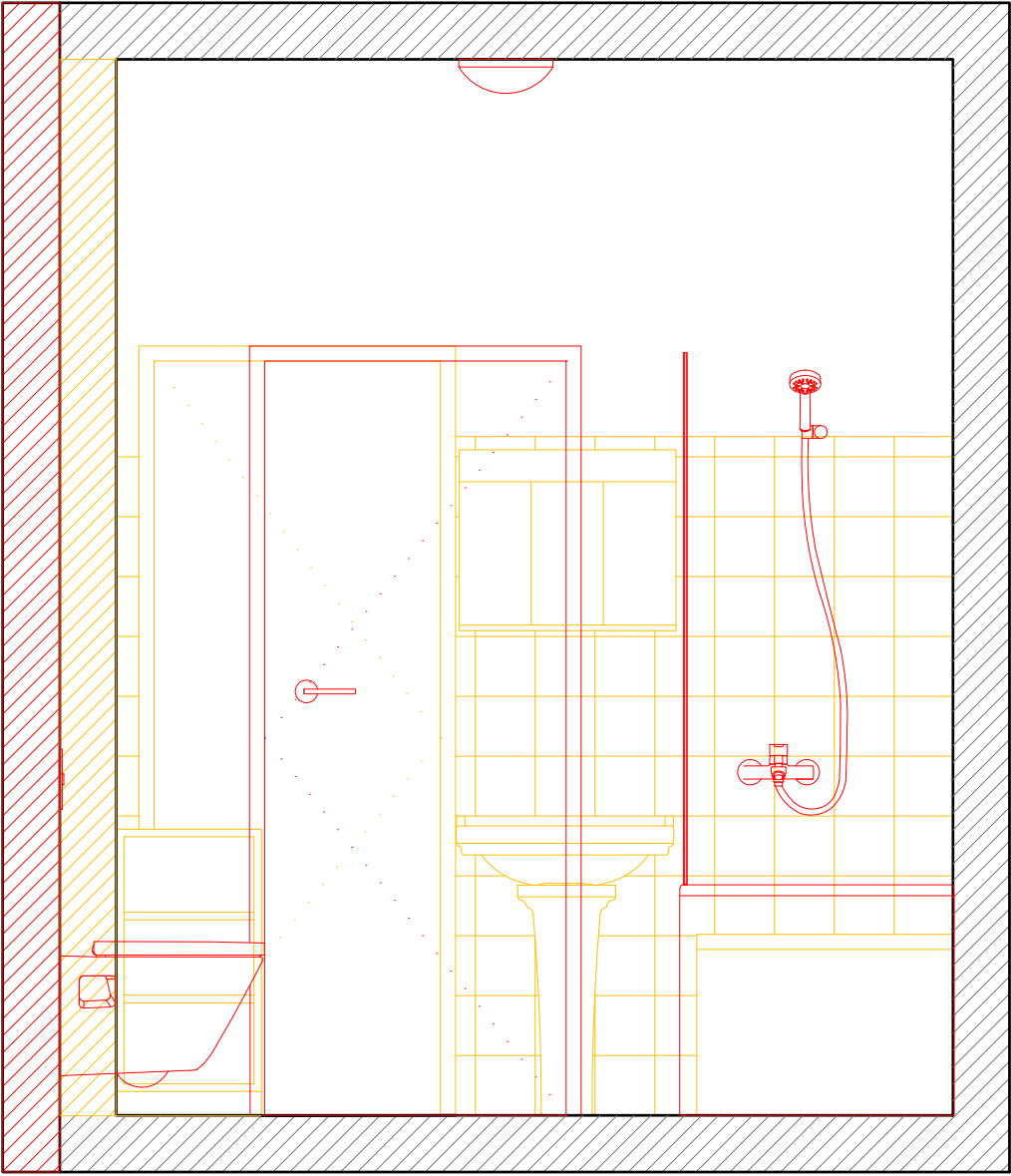

CORTE D - PROPOSTA DE CORES CONVENCIONAIS
ESC 1:20

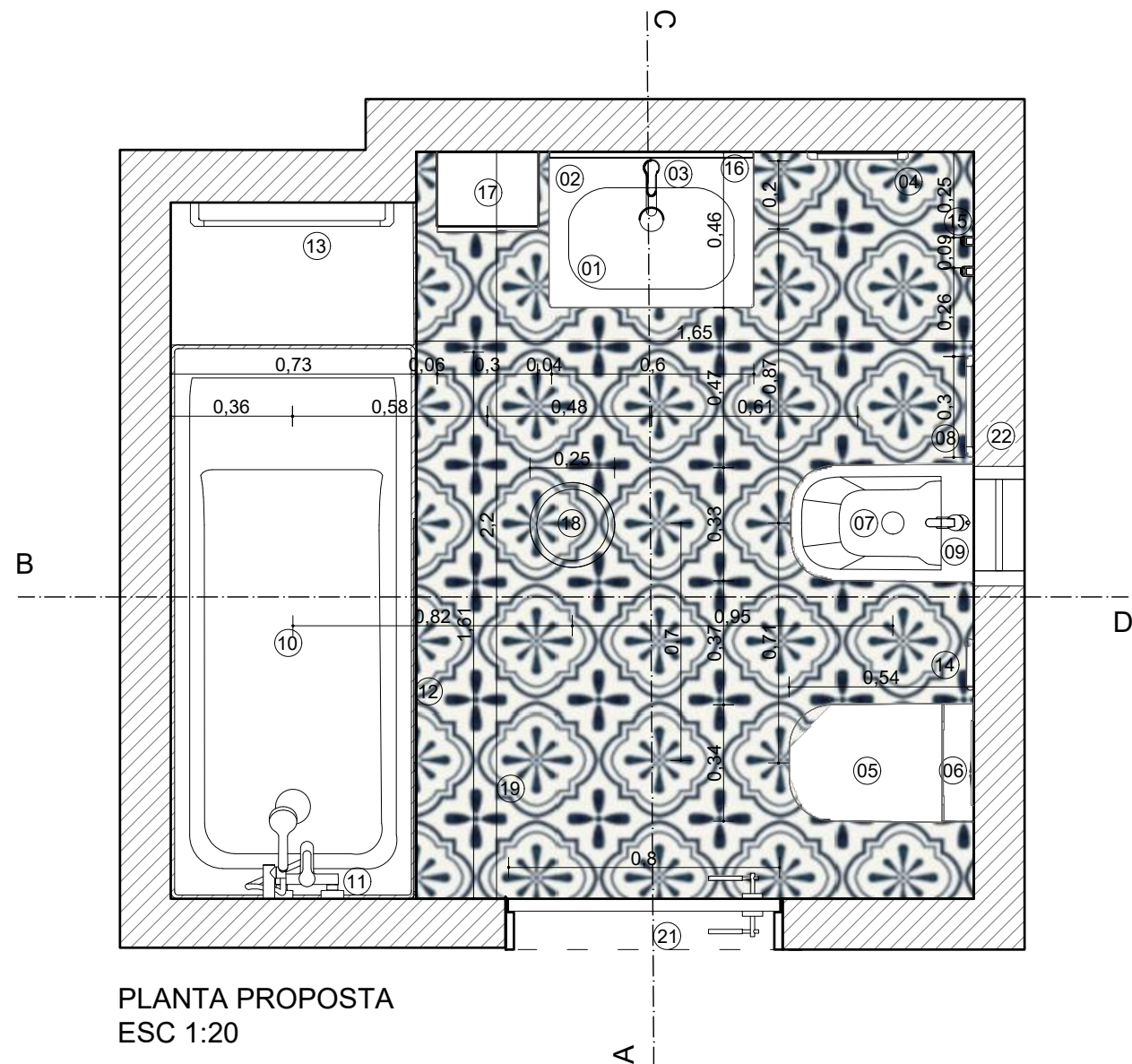

LEGENDA

- 01.LAVATÓRIO MARCA ROCA - SÉRIE: UNIK FAMILY VICTORIA-N REF: A855839154
- 02. ARMÁRIO DE LAVATÓRIO - SÉRIE: UNIK FAMILY VICTORIA-N REF:A855839154
- 03.TORNEIRA DE LAVATÓRIO MARCA ROCA -SÉRIE: L20 REF: A5A3B09C00
- 04.TOALHEIRO DE LAVATÓRIO MARCA ROCA- SÉRIE: TEMPO REF: A817029001
- 05.SANITA MARCA ROCA-SÉRIE: THE GAP -SQUARE REF: A346477000
- 06.AUTOCLISMO MARCA ROCA- SÉRIE: IN WALL- PL2 DUAL (ONE) REF: A890196000
- 07.BIDÉ MARCA ROCA- SÉRIE: THE GAP- SQUARE REF: A357475000
- 08.TOALHEIRO DE BIDÉ MARCA ROCA- SÉRIE: TEMPO REF: A817039001
- 09. TORNEIRA DE BIDÉ MARCA ROCA - SÉRIE: VICTORIA REF: A5A6025C00
- 10.BANHEIRA MARCA ROCA - SÉRIE: EASY REF: A248149000
- 11.TORNEIRA DE BANHEIRA MARCA ROCA -SÉRIE: ATLAS REF: A5A0290C00
- 12.RESGUARDO DE BANHEIRA
- 13.TOALHEIRO DE BANHEIRA MARCA ROCA - SÉRIE: ATLAS REF: A817030001
- 14.PORTA ROLOS MARCA ROCA - SÉRIE: TEMPO REF: A817033001
- 15.CABIDES MARCA ROCA SÉRIE: TEMPO REF: A817020001
- 16. ESPELHO MARCA ROCA - SÉRIE: VICTORIA-N REF: A812331406
- 17. ARMÁRIO DE ARRUMAÇÃO - MARCA ROCA - SÉRIE: VICTORIA-N REF: A856660154
- 18. ILUMINAÇÃO
- 19. PAVIMENTO DEFINIDO COM ESTEREOTOMIA
- 20. REVESTIMENTO COM ESTEREOTOMIA - MOSAICO CERÂMICO EM PASTILHA 11 X 11 CM
- 21. PORTA
- 22.JANELA

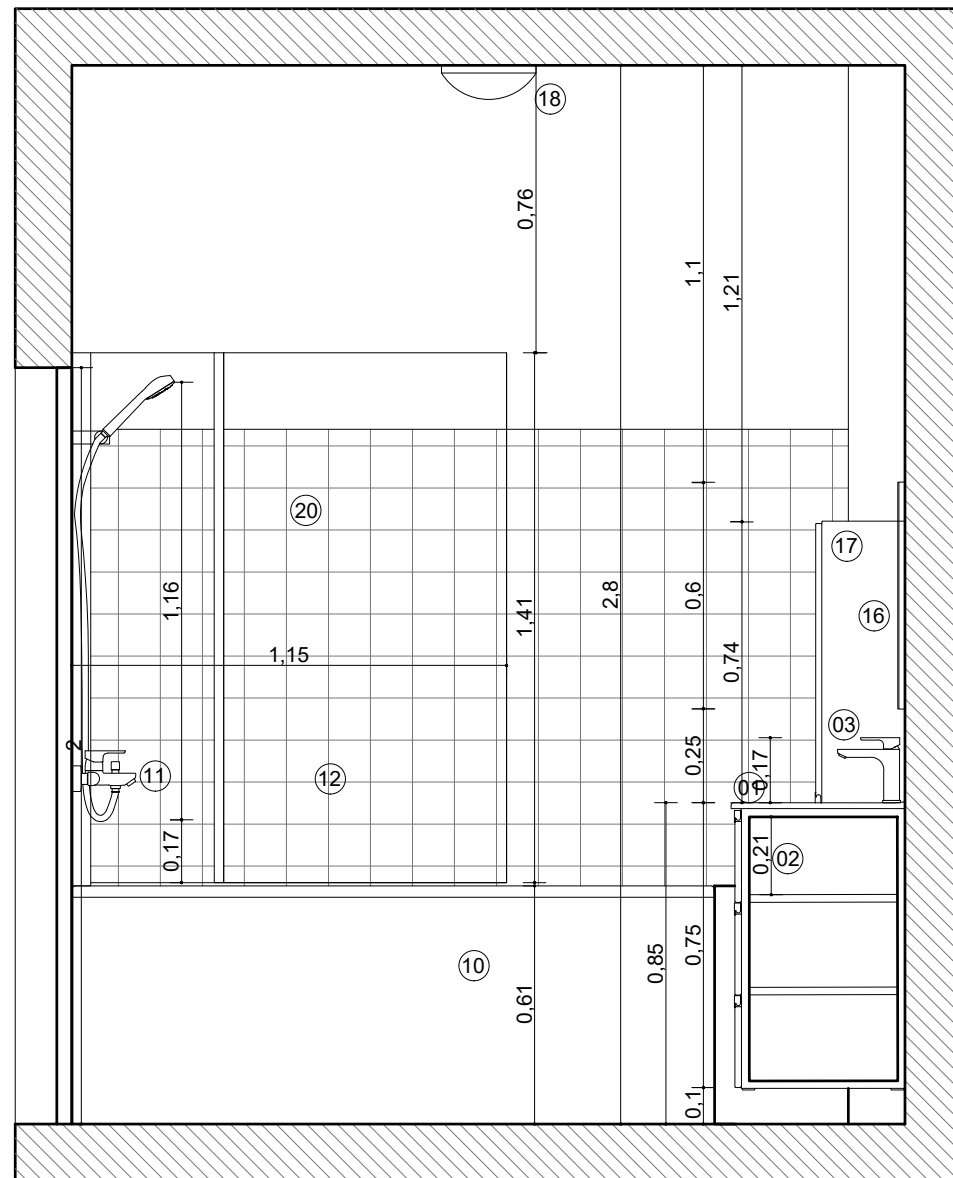
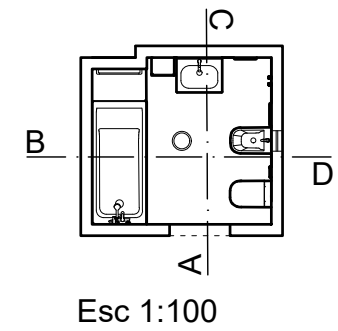

CORTE A - PROPOSTA
ESC 1:20

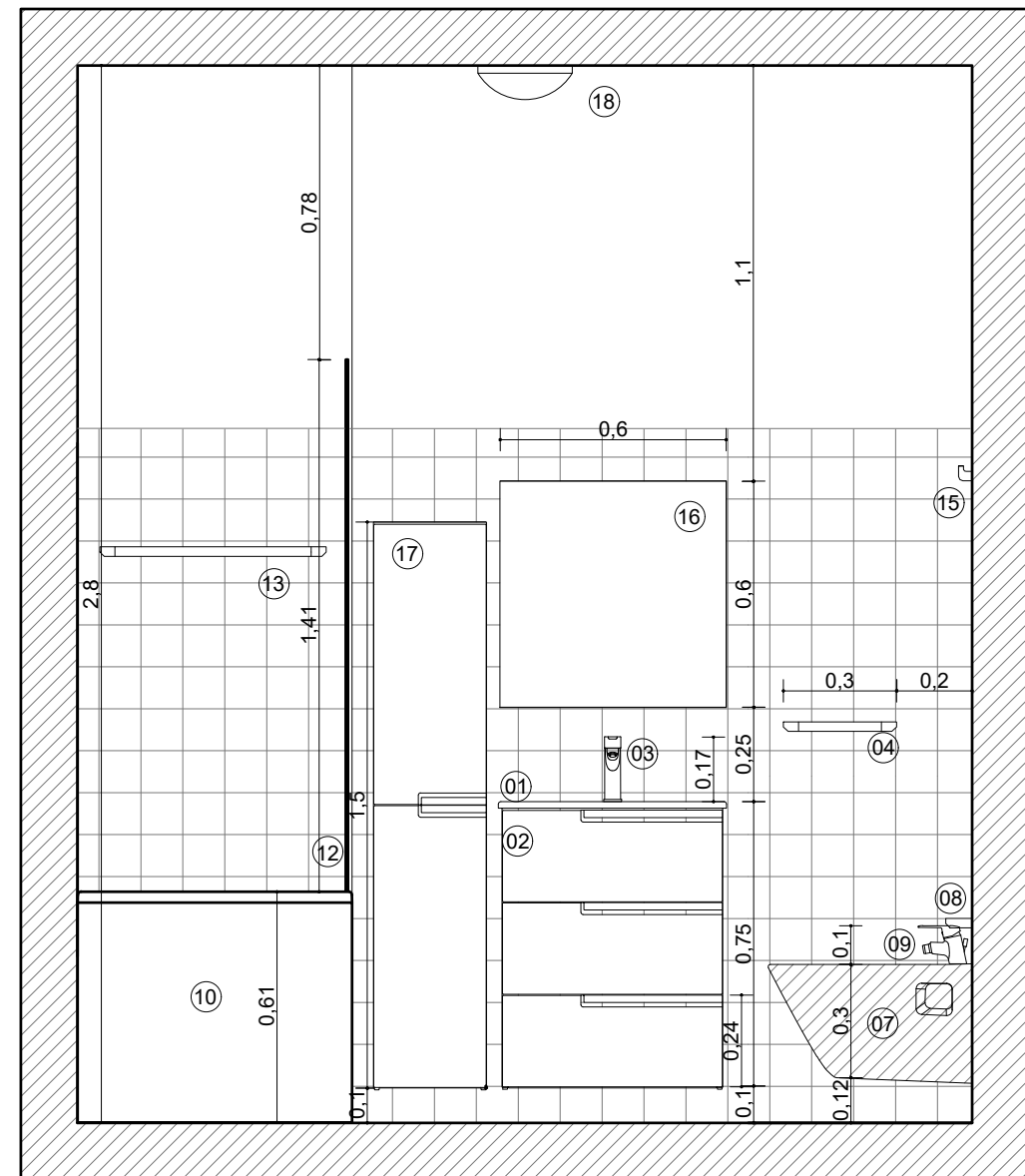

CORTE B - PROPOSTA
ESC 1:20

Nome
Beatriz Vital

Nº mecanográfico
20191152

Disciplina
Srda

Fase
Projeto em execução- I.S

Descrição
Corte A + Corte B- Proposta

Escala
1:20

Desenho nº
07

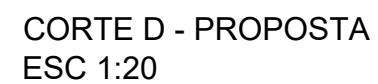
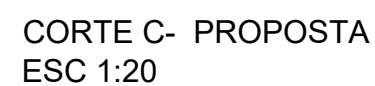
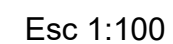

Nome	Nº mecanográfico	Disciplina	Fase	Descrição	Escala	Desenho nº
Beatriz Vital	20191152	Srda	Projeto em execução- I.S	Corte C + Corte D- Proposta	1:20	08

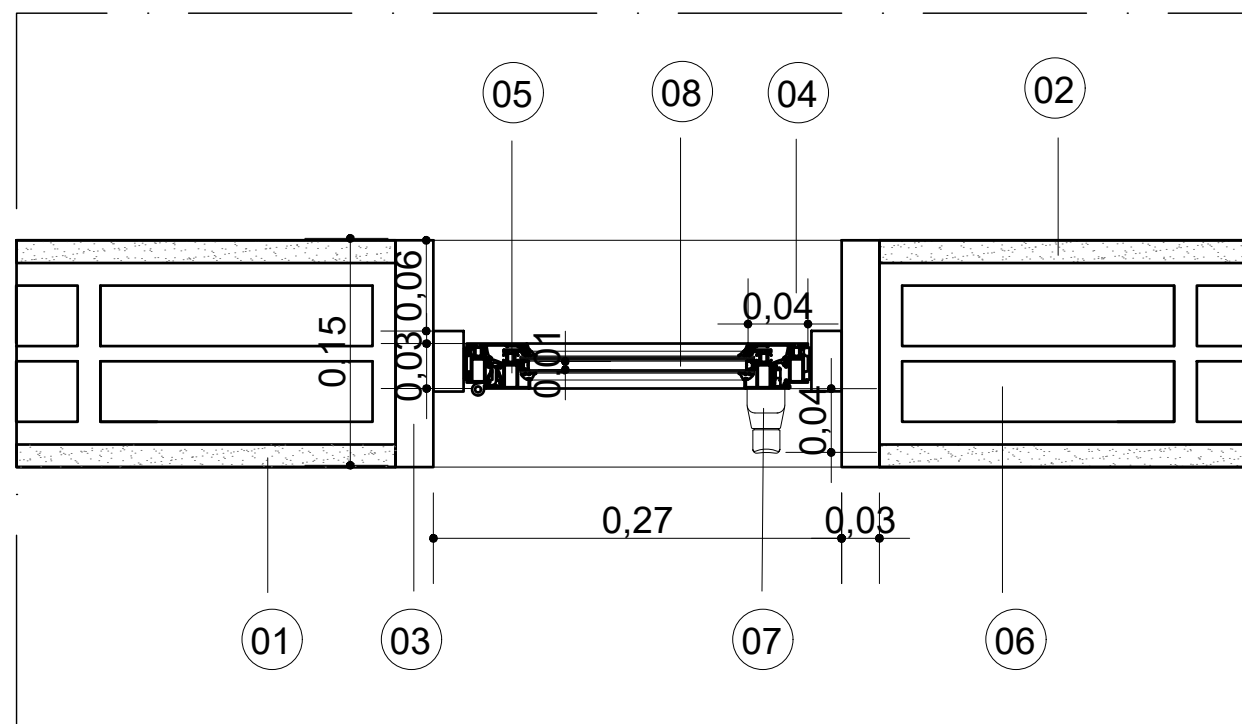

PORMENOR JANELA
ESCALA 1:5

LEGENDA

- 01.REBOCO INTERIOR
- 02. REBOCO EXTERIOR
- 03.PEDRA
- 04.PARAPEITO EM MÁRMORE ESTREMOZ DE VEIOS CINZA
- 05.CAIXILHARIA EM ALUMÍNIO DE JANELA DE BATENTE
- 06. ALVENARIA EM TIJOLO DE 30 CM X 20 CM X 11 CM
- 07. PUXADOR DE ABERTURA DA JANELA
- 08. VIDRO